

# **MEMORIA 2013**



## Índice

|   |    |
|---|----|
| 1. Naturaleza y objetivos .....                             | 3  |
| 2. Sede institucional .....                                 | 3  |
| 3. Órganos de gobierno.....                                 | 3  |
| 4. Servicios y estructura organizativa.....                 | 5  |
| 5. Infraestructura científico técnica.....                  | 7  |
| 6. Áreas temáticas de Investigación.....                    | 8  |
| 7. Personal .....   | 8  |
| 8. Actividades .....  | 13 |
| 9. Proyectos de investigación.....                          | 15 |
| 10. Relaciones institucionales .....                        | 18 |
| 11. Publicaciones.....                                      | 18 |
| 12. Comunicaciones a congresos y reuniones científicas..... | 26 |

## 1. NATURALEZA Y OBJETIVOS

El Instituto de Estudios Sociales Avanzados (IESA) es un centro público de investigación científica que desarrolla su actividad en el campo de las Ciencias Sociales.

Desde el punto de vista jurídico, el IESA tiene naturaleza de Centro Mixto, creado entre el Consejo Superior de Investigaciones Científicas (CSIC) y la Junta de Andalucía mediante un Convenio de Cooperación suscrito en 1995. No obstante, el IESA inició su actividad en Andalucía en 1991 como centro propio del CSIC.

Como centro de investigación social, el objetivo principal del IESA es analizar científicamente los procesos de cambio en las sociedades contemporáneas y las características fundamentales de la estructura social, incorporando para ello las perspectivas teóricas más relevantes y el análisis comparado.

Dado su carácter de centro público, la misión del IESA es contribuir a un mejor conocimiento de la sociedad, poniendo a disposición de la ciudadanía los resultados de sus proyectos de investigación. Por ello, junto a su actividad de investigación básica, el IESA desarrolla también investigación aplicada cuya finalidad es proporcionar información de carácter científico para la resolución de problemas sociales de interés general.

## 2. SEDE INSTITUCIONAL

La sede del IESA está localizada en el Edificio “Salus Infirmorum” (sito en el número 7 de la calle Campo Santo de los Mártires, de la ciudad de Córdoba), edificio del siglo XV cedido por el Ayuntamiento de este municipio y rehabilitado en 1997 por el CSIC con fondos FEDER.

Además, el IESA utiliza en régimen de alquiler un inmueble de 547 m<sup>2</sup> (donde se ubica parte del personal del Instituto) localizado en el número 14 de la calle Dr. Barraquer, también de la ciudad de Córdoba.

La Presidencia del CSIC y el Ayuntamiento de Córdoba firmaron un Convenio en marzo de 2011 para la cesión demanial del inmueble de propiedad municipal conocido como “Mercado de El Alcázar Viejo” y situado en la misma calle Campo Santo de los Mártires, justo enfrente de donde se ubica la sede central del IESA. En el momento actual, se está pendiente de que comiencen las obras de ejecución del proyecto, si bien como consecuencia de la crisis económica es previsible que el desarrollo de dicho proyecto se retrase respecto al plazo inicialmente previsto.

## 3. ORGANOS DE GOBIERNO

Dado su carácter de Centro Mixto, y de acuerdo con lo que establece el Convenio que regula su funcionamiento, el IESA está gestionado por una *Junta Rectora*, formada por dos representantes de la Junta de Andalucía (uno, de la Consejería de Presidencia, y otro, de la de Economía, Innovación, Ciencia y Empleo) y dos representantes del CSIC (su delegado en Andalucía y la coordinadora del Área de Humanidades y Ciencias Sociales). También forman parte de este órgano de gobierno, con voz, pero sin voto, el Director del IESA y los Vicedirectores Académico y Técnico (actuando este último de Secretario).

La *Junta Rectora* es la encargada de aprobar el Plan Anual de Investigación y Actividades del Instituto, así como el Presupuesto y la Memoria de Actividades y Gastos, reuniéndose dos veces al año. Tiene entre sus funciones proponer, cada cuatro años, a la Presidencia del CSIC y a la Consejería de Presidencia de la Junta de Andalucía, el nombre del Director del Instituto para su definitivo nombramiento, así como el de los dos Vicedirectores.

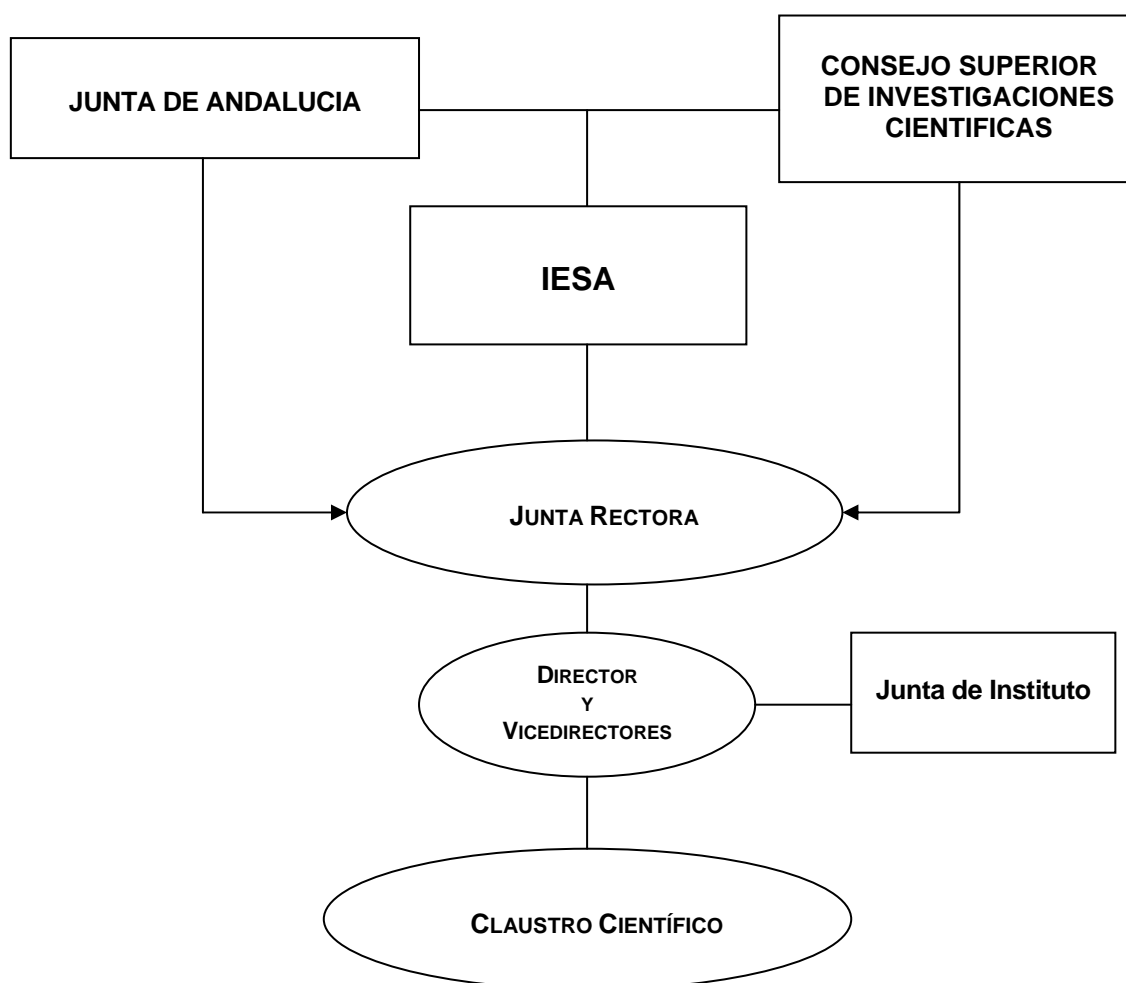

En todo lo relativo a su gestión interna, el IESA se rige por lo que establece la norma reguladora de la estructura y organización de centros e institutos de la Agencia Estatal CSIC (aprobada mediante Resolución de su Consejo Rector de 6 de noviembre de 2008, en virtud del art. 13.2 del Estatuto del CSIC aprobado por R.D. 1730/2007 de 21 de diciembre).

De acuerdo con dicha Norma, los órganos colegiados de gobierno del IESA son los siguientes: la *Junta de Instituto* (formada por el Director, el Vicedirector Técnico, el Vicedirector Académico, el Gerente y dos representantes del personal), el *Claustro Científico* (formado por el personal científico del instituto, además de por el Director y los Vicedirectores) y la *Asamblea de Instituto* (formada por todo el personal). A iniciativa del Director, y de acuerdo con lo que se prevé en la citada Norma reguladora, el *Claustro* es ampliado con la presencia de los doctores contratados del Instituto.

En lo que se refiere a los órganos unipersonales de gobierno, en Junio de este año se produjo el relevo en la Dirección del IESA, habiendo sido elegido como nuevo Director el Dr. Font Fábregas, que desempeñará el cargo en los próximos cuatro años. Igualmente fueron designados los doctores Garrido Fernández y Ganuza Fernández como Vicedirector Técnico y Vicedirector Académico, respectivamente.

## 4. SERVICIOS Y ESTRUCTURA ORGANIZATIVA

El IESA desarrolla su actividad científica en el campo de las Ciencias Sociales, prestando diversos tipos de servicios en consonancia con su naturaleza de centro público de investigación social. Entre tales servicios destacan los siguientes:

- Asesoramiento en cuestiones técnicas y metodológicas para la definición, diseño y evaluación de estudios e investigaciones sociales.
- Desarrollo de proyectos de investigación científica utilizando técnicas cuantitativas (encuestas presenciales y telefónicas mediante cuestionarios, encuestas Delphi, encuestas on line,...), cualitativas (entrevistas semidirigidas individuales o grupales, grupos de discusión,...) o mixtas (encuestas deliberativas, jurados ciudadanos,...) para la producción de datos sociales.
- Realización de trabajos de evaluación de políticas públicas (análisis del proceso de definición y aplicación; análisis institucional; diagnóstico y evaluación de resultados).
- Organización de actividades de formación especializada (cursos y seminarios) en metodología de las Ciencias Sociales y estadísticas sociales, así como en el uso de programas informáticos aplicados a estas disciplinas.
- Publicación de artículos científicos y edición de informes y monografías (con los resultados más significativos de sus proyectos de investigación).
- Edición de la *Revista Internacional de Sociología* (indexada en el SSCI).
- Documentación bibliográfica sobre las diversas áreas de investigación del instituto.

Para la realización de sus tareas como centro de investigación, el IESA se dota de una estructura organizativa basada en departamentos, grupos de investigación, unidades y áreas de servicios, donde se integra su personal científico, técnico y administrativo.

### 4.1. Departamentos y grupos de investigación

El IESA cuenta con once investigadores de plantilla y un solo Departamento, reconocido dentro del Plan Andaluz de Investigación y cuya representación recae en el Director del IESA. Su actividad científica se estructura mediante cuatro Grupos de Investigación:

1. Identidad social, Bienestar subjetivo y Comportamiento;
2. Gobernanza, acción colectiva y participación política: retos de la democracia contemporánea (DEMOCRETS);
3. Gobernanza e Innovación Económica y Social;
4. Territorio, Ruralidad, Agricultura, Medio Ambiente y Sostenibilidad-TRAMAS.

### 4.2. Unidades y áreas de servicios

Para el desarrollo de sus actividades, el IESA cuenta con dos unidades de servicios: la Gerencia y Servicios Generales y Administración y la Unidad Técnica de Estudios Aplicados (UTEA).

#### 4.2.1. Gerencia y Servicios Generales y Administración

La Gerencia depende funcionalmente de la Secretaría General del CSIC desde junio de 2013, recayendo la responsabilidad de los Servicios Generales y Administrativos en el Vicedirector Técnico del Instituto. Esta unidad se divide en las siguientes cuatro áreas o secciones especializadas: a) gerencia; b) biblioteca, documentación y edición; c) informática, y d) cultura científica y comunicación.

#### a) Gerencia

El área de Gerencia desarrolla tareas propias de la gestión administrativa y contable del Instituto (presupuestos, administración, contabilidad, pagos, gestión y contratación de personal,...), así como las de mantenimiento de sus edificios e instalaciones.

La responsabilidad de dicha gestión recae en la Gerente (Victoria García-Pelayo Navarrete, funcionaria de la escala A2 del cuerpo de gestión de la Administración General del Estado). Cuenta con los servicios de un Habilitador Pagador (Francisco Aranda, funcionario de la escala de Ayudantes del CSIC), de un administrativo (funcionario de la Administración General del Estado) y de un técnico de mantenimiento (funcionario de la escala de Ayudantes del CSIC). Asimismo, trabajan en este área un laboral de Grupo 1 y, hasta octubre de 2013 la Gerencia contó igualmente con un técnico contratado en prácticas dentro del programa JAE-Técnicos.

Este área gestiona, además, las actividades de I+D desarrolladas por el IESA, prestando servicios de información y asesoramiento a los investigadores principales de proyectos, en materia de programas y convocatorias regionales, nacionales e internacionales destinadas a la financiación de la actividad científica. Asimismo, asume la gestión de todo lo relacionado con los programas de becas y ayudas a la investigación, y con la producción científica del Grupo de Investigación del IESA (SEJ 166) en el marco del Plan Andaluz de Investigación. Se encarga también de la elaboración de la Memoria del Instituto y del Plan Anual de Actividades e Investigación.

#### b) Biblioteca, Documentación y Edición

Este área se encarga de gestionar el servicio de biblioteca y documentación, y de editar los informes y monografías con los resultados de los distintos proyectos de investigación, así como los programas, trípticos y demás material informativo necesario para la difusión de las jornadas y reuniones científicas organizadas por el Instituto. Asimismo, en colaboración con el Servicio de Publicaciones del CSIC, edita la *Revista Internacional de Sociología*.

La Biblioteca, con unos seis mil volúmenes, cuenta con fondos especializados en los temas de la línea de investigación del Instituto, además de fondos bibliográficos sobre cuestiones teóricas y metodológicas, contando también con fuentes de estadísticas regionales, nacionales e internacionales. Dispone igualmente de un servicio informático de consulta bibliográfica, así como información sobre fondos de otros centros del CSIC.

En la sección de Biblioteca, las tareas de gestión las realiza una funcionaria del Cuerpo General Administrativo de la Administración del Estado, que a finales de septiembre de 2012 se incorporó en adscripción provisional como Técnica de Biblioteca y Documentación (grupo C).

La sección de Documentación y Edición se encarga de la edición de la *Revista Internacional de Sociología*, así como de actividades de documentación y de la realización de trabajos de diseño, composición y maquetación de informes y monografías. En esta sección trabajan dos funcionarios de la escala de Titulados Superiores del CSIC, así como dos técnicas especialistas en artes gráficas: una laboral fijo del CSIC (grupo 3) y otra contratada por obras hasta agosto de 2013.

#### c) Informática

Esta área es la encargada del mantenimiento de las instalaciones y equipamiento informático, incluidos el acceso a Internet y telefonía. Asimismo, es la responsable de la instalación de software y hardware en los equipos informáticos, y de la realización, con la periodicidad adecuada, de las copias de seguridad, además de la supervisión técnica de la página Web del Instituto. En este año, este área ha contado con dos personas durante todo el año: una funcionaria Grupo B y un Técnico de Apoyo (programa MICIN). Igualmente, se contó hasta junio con un técnico informático contratado dentro del programa JAE-Técnicos.

#### d) Cultura científica y comunicación

Esta área ejecuta el programa de actividades de extensión cultural del IESA, así como el de seminarios, jornadas y reuniones científicas organizados por el Instituto. Asimismo, gestiona la relación del IESA con los medios de comunicación, atiende las peticiones de información, proyecta, difunde y desarrolla (en coordinación con el área de Biblioteca, Documentación y Edición) materiales y campañas informativas, y produce y actualiza los contenidos de la página web del IESA. Para la realización de este tipo de tareas, el área cuenta con una licenciada en Ciencias Políticas y de la Administración.

#### 4.2.2. *Unidad Técnica de Estudios Aplicados (UTEA)*

Para el apoyo a su actividad de investigación, el IESA cuenta con una *Unidad Técnica de Estudios Aplicados (UTEA)* que, bajo la coordinación de Sara Pasadas, funcionaria del CSIC (escala de Técnicos de Grado Medio), y la supervisión del Vicedirector Académico del instituto, presta servicios técnicos para la producción y análisis de datos sociales.

En esta Unidad trabajan técnicos (titulados superiores y titulados de grado medio), especializados en la producción de datos sociales mediante la utilización de técnicas cuantitativas (encuestas presenciales y telefónicas, encuestas on-line...), cualitativas (entrevistas individuales y grupales, grupos de discusión,...) y mixtas (encuestas deliberativas, jurados ciudadanos,...), y el análisis posterior de los mismos.

Se estructura en tres áreas especializadas en distintos aspectos del proceso de producción de datos sociales: a) estudios cuantitativos, b) estudios cualitativos, y c) proceso de datos y muestreo.

- a) Estudios cuantitativos: especializada en la realización de encuestas cara a cara, telefónicas y on-line, así como en métodos de recogida de datos sociales, tanto de modo independiente como en fórmulas o modelos mixtos de recogida de información (encuestas de modelos mixtos).
- b) Estudios cualitativos: dedicada en la ejecución de estudios basados en el empleo de técnicas cualitativas (entrevistas en profundidad, grupos de discusión, historias de vida...). Esta sección también trabaja actualmente en el desarrollo de líneas de investigación que abordan la integración de métodos cualitativos y cuantitativos (triangulación, métodos mixtos de investigación y pre-test cualitativo de cuestionarios).
- c) Proceso de datos y muestreo: dedicada a prestar apoyo y asesoramiento al IESA en áreas que requieran el empleo de métodos y técnicas estadísticas (diseño muestral, análisis estadísticos complejos, análisis y edición de datos, etc.).

## 5. INFRAESTRUCTURA CIENTÍFICO-TECNICA

Para dar satisfacción a las necesidades derivadas del aumento de la actividad del IESA a lo largo de los últimos años, se han introducido mejoras en el ámbito de la infraestructura científico-técnica, que han aumentado su operatividad interna. Entre ellas cabe destacar las siguientes:

- Actualización y mantenimiento de la red WIFI para el acceso seguro de los equipos móviles.
- Ampliación técnica de los equipos Netbook, utilizados para la realización de encuestas presenciales de la red de campo.
- Renovación de la centralita telefónica para la utilización de la marcación automática en terminales móviles.
- Inclusión de políticas de seguridad en el FW para proteger el acceso externo a los equipos.
- Realización de benchmarks para aplicaciones representativas.

- Backups periódicos y actualización controlada de los Sistemas Operativos
- Securitización del correo de entrada y salida.
- Instalación de máquinas virtuales para ejecución de programas en diversos SSOO.

## 6. ÁREAS TEMATICAS DE INVESTIGACIÓN

Desde su fundación en 1991, el IESA ha venido desarrollando sus actividades de investigación según las iniciativas de su personal científico (atendiendo a las prioridades marcadas en las convocatorias públicas de los planes regionales, nacionales y europeos de I+D+i), pero también de acuerdo con las demandas procedentes de entidades públicas y privadas (centradas en la resolución de problemas sociales de diversa índole).

De acuerdo con el Plan Estratégico de Actuación 2014-2017, las actividades científicas del IESA se enmarcan en cuatro áreas temáticas, a partir de las cuales se estructura toda la actividad científica, que se orienta tanto a los estudios de investigación aplicada como de investigación básica:

- Identidad Social, Bienestar Subjetivo y Comportamiento.** Orientado a la investigación de indicadores de satisfacción sobre salud y sistemas sanitarios, en el análisis de los componentes de la calidad de vida en todas sus etapas, así como en el estudio de la identidad social y su influencia en la aceptación de los "derechos de salida" (eutanasia, suicidio asistido, etc.).
- Gobernanza, Acción Colectiva y Participación Política: retos de la democracia contemporánea (DEMOCRETS).** Este grupo de investigación analiza algunos de los principales retos a los que se enfrentan los sistemas políticos contemporáneos, incluyendo (a) nuevas formas de intervención de la ciudadanía en los asuntos públicos, (b) estrategias de gobernanza del hecho inmigratorio, y (c) acción colectiva, participación y representación en los sistemas políticos contemporáneos.
- Gobernanza e Innovación Económica y Social.** Orientado a la investigación de las condiciones sociales y económicas que configuran los sistemas de I+D+I y sus efectos en la transferencia de conocimiento y los procesos de innovación en los sectores público y privado.
- Territorio, Ruralidad, Agricultura, Medio Ambiente y Sostenibilidad-TRAMAS.** El Grupo de investigación aborda de un modo integrador los principales procesos de cambio que en la actualidad afectan al territorio y el desarrollo. Los temas son abordados desde tres bloques temáticos prioritarios diferentes, pero convergentes. A saber: 1) Dinámicas de transformación rural; 2) Agricultura y desarrollo; 3) Naturaleza, paisaje y medio ambiente

## 7.- PERSONAL

A fecha 31 de diciembre de 2013, en el IESA trabaja un total de 55 personas (funcionarios, becarios de doctorado, personal contratado en programas de ciencia y tecnología, y personal contratado por obras y servicios), a los que hay que unir los profesores visitantes que realizan estancias en nuestro instituto.

Entre las altas producidas durante el año 2013, cabe destacar la incorporación del Dr. Villafuerte (investigador científico) procedente del Instituto de Recursos Cínicos de Ciudad Real, del personal procedente de los procesos de consolidación (Montserrat Coletto Raposo, Joaquín Coletos Antuña –actualmente en comisión de servicios-) adscritos al área de Gerencia y de personal técnico contratado como Francisca Castro e Irene Reguera destinadas al área de investigación.



Con motivo de la finalización de su contrato, han causado baja en el año 2013 las siguientes personas: Manuel Curado Navarro y Luis González Quero (por haber finalizado su contrato en práctica en el programa JAE-Técnicos), Ignacio Pisano Martínez, Angel S. Ramírez Troyano, Inés Andujar Nagore, Iria M<sup>a</sup> Camean Bao, José María García de Diego, Sergio Galiano Coronil, Anastasia Bermúdez Torres, José Antonio Cerrillo Vidal, Elena Esponiosa de los Monteros Pérez, Irene Reguera Burgos, Juan Antonio Domínguez Álvarez, M<sup>a</sup> Carmen Abril Vega, Margarita Zarco Uribe-Echevarría, M<sup>a</sup> Soledad Escobar Villegas, Oscar Molina y Luna Castilla Herencia.

Con cargo a uno de los programas intramurales, el IESA ha financiado hasta marzo de 2013 la estancia como profesor visitante del Dr. Antonio Parravano (Universidad de Los Andes, Mérida, Venezuela).

Asimismo, en este año 2013 han realizado estancias como visitantes con cargo a sus respectivas instituciones, los investigadores siguientes: Melisa Campana y Mariana Servio (Universidad de Rosario, Argentina) y Antonio César Ortega y Daniel Jerziony (Universidad de Uberlandia, Brasil).

## **7.1. Personal en formación**

Con el propósito de cumplir con los objetivos en materia de formación de personal definidos en el Plan Estratégico de Actuación 2010-2013, el IESA continúa con investigadores y técnicos en formación, en el marco de los diversos programas y convenios destinados a esta finalidad (FPI, JAE, ...).

### PROGRAMA "JUNTA PARA LA AMPLIACIÓN DE ESTUDIOS" (JAE) DOCTORES

Beneficiaria: Ana Fernández Zubieta (Dra. en Sociología)  
Duración: desde 1/03/2012 hasta 29/02/2015  
Director de Programa de Trabajo: Dr. Manuel Fernández Esquinas

Beneficiaria: María de los Ángeles Molina Martínez (Dra. en Psicología)  
Duración: desde 16/09/2012 hasta 15/09/2015  
Director de Programa de Trabajo: Dr. Rafael Serrano del Rosal

### PROGRAMA JAE-PREDOCTORALES

Beneficiario: Antonia Patricia García Espín (Licenciada en CC. Políticas y de la Admon.)  
Duración: desde 01/10/2011 hasta 30/09/2015  
Director de Programa de Trabajo: Dr. Joan Font Fábregas

### PROGRAMA "AYUDA FORMACION PERSONAL INVESTIGADOR" (FPI)

Beneficiario: Pau Alarcón Pérez (Licenciado en Sociología)  
Duración: desde 02/11/2010 hasta 30/09/2015  
Director de Programa de Trabajo: Dr. Joan Font Fábregas

Beneficiario: Sandro Giachi (Licenciado en Metodologia e Ricerca Empirica nelle Scienze Sociali)  
Duración: desde 01/10/2011 hasta 30/09/2015  
Director de Programa de Trabajo: Dr. Manuel Fernández Esquinas

### PROGRAMA CNPq (Brasil)

Beneficiario: Daniel Jerziony  
Duración: desde 03/09/2013 hasta 31/07/2014  
Director de Programa de Trabajo: Dr. Eduardo Moyano Estrada

**PROGRAMA LEONARDO DA VINCI**

Beneficiaria: Caroline Prudor

Duración: desde 30/09/2013 hasta 20/12/2013

Director del Programa de Trabajo: Dr. Joan Font Fábregas

**PROGRAMA ERASMUS MUNDUS Acción 2 (Proyecto EULALinks)**

Beneficiario: Joel Maximiliano Martínez

Duración: desde 15/10/2013 hasta 30/06/2016

Director del Programa de Trabajo: Dr. Eduardo Moyano Estrada

Beneficiaria: Eva Gabriela Calderón Fallas

Duración: desde 10/11/2013 hasta 30/06/2016

Director del Programa de Trabajo: Dr. Fernando E. Garrido Fernández

En virtud de un Convenio de colaboración entre la Universidad Pablo de Olavide y el CSIC para la admisión de alumnos en prácticas curriculares del Grado de Sociología, el IESA ha albergado durante el año 2013 a 11 alumnos en prácticas en periodos de tres meses (120 horas/alumno).

**7.2. Distribución del personal por categorías profesionales y áreas de trabajo**

El personal actualmente adscrito al IESA desarrolla sus actividades en las diferentes unidades y áreas de dirección y servicios del instituto, de acuerdo con las categorías laborales que se recogen en la Tabla nº 1.

Con sede en Sevilla, un grupo de técnicos del IESA, bajo la coordinación del Dr. Rinken, se encarga de la gestión del Observatorio Permanente Andaluz de las Migraciones (OPAM), creado por la Dirección General de Políticas Migratorias.

Además, prestan servicios al Instituto en torno a 100 personas de media por año, que o bien participan como encuestadores en los programas de encuestas presenciales y telefónicas, o bien desarrollan tareas de codificación o realizan los contactos para los grupos de discusión en los estudios cualitativos.

**Tabla nº 1**

| <b>A) INVESTIGACIÓN (20)</b>                     |                         |  |
|--|-------------------------|--|
| <b>A1) PERSONAL CIENTÍFICO DE PLANTILLA (12)</b> |                         |  |
| JOAN FONT FÁBREGAS                               | INVESTIGADOR CIENTÍFICO | DIRECTOR<br>DR. EN CIENCIA POLÍTICA            |
| FERNANDO GARRIDO FERNÁNDEZ                       | CIENTÍFICO TITULAR      | VICEDIRECTOR TECNICO<br>DR. INGENIERO AGRÓNOMO |
| ERNESTO GANUZA                                   | CIENTÍFICO TITULAR      | VICEDIRECTOR ACADEMICO<br>DR. EN SOCIOLOGÍA    |
| THIERRY DESRUES                                  | CIENTÍFICO TITULAR      | DR. EN HISTORIA                                |
| MANUEL FERNANDEZ ESQUINAS                        | CIENTÍFICO TITULAR      | DR. EN SOCIOLOGÍA                              |
| EDUARDO MOYANO ESTRADA                           | PROFESOR INVESTIGACIÓN  | DR. INGENIERO AGRÓNOMO                         |
| FERNANDO AGUIAR GONZALEZ                         | INVESTIGADOR CIENTÍFICO | DR. EN FILOSOFÍA                               |
| MANUEL PÉREZ YRUELA                              | PROFESOR INVESTIGACIÓN  | DR. INGENIERO AGRÓNOMO                         |

|  |                         |                   |
|--|-------------------------|-------------------|
| SEBASTIAN RINKEN                       | CIENTÍFICO TITULAR      | DR. EN SOCIOLOGÍA |
| RAFAEL SERRANO DEL ROSAL               | INVESTIGADOR CIENTÍFICO | DR. EN SOCIOLOGÍA |
| RAFAEL VILLAFUERTE GARCÍA              | INVESTIGADOR CIENTÍFICO | DR. BIOLOGÍA      |
| ESPERANZA VERA TOSCANO (EN EXCEDENCIA) | CIENTÍFICA TITULAR      | DRA. EN ECONOMÍA  |

#### A2) DOCTORES CONTRATADOS EN PROGRAMAS ACADÉMICOS (2)

|  |                  |                     |
|--|------------------|---------------------|
| ANA FERNÁNDEZ ZUBIETA                  | PROGRAMA JAE-DOC | DRA. EN HUMANIDADES |
| M <sup>a</sup> ANGELES MOLINA MARTÍNEZ | PROGRAMA JAE-DOC | DRA. EN PSICOLOGÍA  |

#### A3) DOCTORES CONTRATADOS POR OBRAS Y SERVICIOS (1)

|                           |                  |                    |
|---------------------------|------------------|--------------------|
| ANASTASIA BERMÚDEZ TORRES | CARGO A PROYECTO | DRA. EN SOCIOLOGÍA |
|---------------------------|------------------|--------------------|

#### A4) DOCTORANDOS EN PROGRAMAS ACADÉMICOS DE FORMACIÓN (5)

|                               |                    |                            |
|-------------------------------|--------------------|----------------------------|
| PAU ALARCON PÉREZ             | PROGRAMA FPI       | LDO. EN SOCIOLOGÍA         |
| ANTONIA PATRICIA GARCIA ASPIN | PROGRAMA JAE       | LDA. EN CIENCIAS POLITICAS |
| SANDRO GIACHI                 | PROGRAMA FPI       | LDO. EN SOCIOLOGIA         |
| JOEL MAXIMILIANO MARTINEZ     | PROGRAMA EULALINKS | LDO. EN AGRONOMIA          |
| EVA G. CALDERÓN FALLAS        | PROGRAMA EULALINKS | LDA. EN ECONOMIA           |

#### B) TECNICOS DE PROYECTOS (10)

##### B1) FUNCIONARIOS DE PLANTILLA Y LABORALES INDEFINIDOS (3)

|                          |                      |                                       |
|--------------------------|----------------------|---------------------------------------|
| LOURDES BIEDMA VELAZQUEZ | FUNCIONARIO. GRUPO A | LDA. EN SOCIOLOGÍA                    |
| ISABEL GARCIA RODRÍGUEZ  | FUNCIONARIO. GRUPO B | LDA. EN SOCIOLOGÍA                    |
| JULIA RANCHAL ROMERO     | LABORAL, GRUPO 2     | LDA. EN INVEST. Y TÉCNICAS DE MERCADO |

##### B2) CONTRATADOS EVENTUALES POR OBRAS Y SERVICIOS (7)

|   |                  |                               |
|---|------------------|-------------------------------|
| M <sup>a</sup> DEL PILAR CORTÉS SÁNCHEZ | CARGO A PROYECTO | LDO. EN CIENCIAS ESTADÍSTICAS |
| M <sup>a</sup> SOLEDAD ESCOBAR VILLEGAS | CARGO A PROYECTO | LDA. EN SOCIOLOGÍA            |
| SERGIO GALIANO CORONIL                  | CARGO A PROYECTO | LDO. EN SOCIOLOGÍA            |
| JOSE MARIA GARCIA DE DIEGO              | CARGO A PROYECTO | LDO. EN SOCIOLOGÍA            |
| REGINA LAFUENTE FERNÁNDEZ               | CARGO A PROYECTO | LDA. EN SOCIOLOGÍA            |
| CASTRO NOTARIO, FRANCISCA               | CARGO A PROYECTO | LDA. EN BIOLOGÍA              |
| IRENE REGUERA BURGOS                    | CARGO A PROYECTO | LDA. EN SOCIOLOGÍA            |

#### C) UNIDADES DE SERVICIOS (25)

##### C1) UNIDAD TÉCNICA DE ESTUDIOS APLICADOS ( (14) (12)

|                                  |                      |   |
|----------------------------------|----------------------|---|
| SARA PASADAS DEL AMO             | FUNCIONARIA GRUPO B  | <b>COORDINADORA</b><br>LDA. EN SOCIOLOGÍA |
| MARIA DEL CARMEN ABRIL VEGA      | CARGO A PROYECTO     | LDA. EN SOCIOLOGÍA                        |
| JOSE LUIS CAÑADA RECHE           | CARGO A PROYECTO     | LDO. EN INVEST.Y TECNICAS DE MERCADO      |
| JOSE ANTONIO CERRILLO VIDAL      | CARGO A PROYECTO     | LDO. EN SOCIOLOGÍA                        |
| JUAN ANTONIO DOMINGUEZ ALVAREZ   | CARGO A PROYECTO     | LDO. INVEST. Y TÉCNICAS DE MERCADO        |
| ELENA ESPINOSA DE LOS MONTEROS   | CARGO A PROYECTO     | LDA. EN ESTADÍSTICA                       |
| Mª CARMEN GUTIERREZ ARANDA       | FUNCIONARIA GRUPO B  | LDA. EN HISTORIA                          |
| OSCAR MOLINA MOLINA              | CARGO A PROYECTO     | LDO. EN ESTADÍSTICA                       |
| JORGE RUIZ RUIZ                  | LABORAL, GRUPO 1     | LDO. EN SOCIOLOGÍA                        |
| RAFAELA SOTOMAYOR LOZANO         | FUNCIONARIO. GRUPO A | LDA. EN SOCIOLOGÍA                        |
| MANUEL TRUJILLO CARMONA          | FUNCIONARIO GRUPO A  | LDO. EN ESTADÍSTICA                       |
| MARGARITA ZARCO URIBE-ECHEVARRIA | CARGO A PROYECTO     | LDA. EN SOCIOLOGÍA                        |

## C2) UNIDAD DE SERVICIOS GENERALES Y ADMINISTRACIÓN (USGA) (13)

|                                  |                                  |   |
|----------------------------------|----------------------------------|---|
| VICTORIA GARCÍA-PELAYO NAVARRETE | FUNCIONARIO GRUPO B              | <b>GERENTE</b><br>LDA. EN DERECHO             |
| FRANCISCO ARANDA VILLARREAL      | FUNCIONARIO GRUPO C              | <b>HABILITADOR PAGADOR</b><br>GRADUADO SOCIAL |
| MARTA ALARCÓN ROSERO             | FUNCIONARIO GRUPO B              | ING. TEC. EN INFORMÁTICA SISTEMAS             |
| FERNANDO ALONSO CASTELLANOS      | FUNCIONARIO GRUPO A              | LDO. EN HISTORIA                              |
| Mª CRISTINA CASTILLO MORCILLO    | FUNCIONARIA GRUPO C              | DIPLOMADA EN DOCUMENTACIÓN                    |
| MODESTO JURADO RODRÍGUEZ         | PROGRAMA TÉCNICOS<br>APOYO-MICIN | ING. TEC. EN INFORMÁTICA SISTEMAS             |
| CARLOS ESCOBAR DE LA TORRE       | FUNCIONARIO GRUPO B              | INGENIERO TÉCNICO INDUSTRIAL                  |
| ANDRES GALINDO MESA              | FUNCIONARIO GRUPO C              | FORMACION PROFESIONAL                         |
| ESPERANZA GARCÍA MARÍN           | LABORAL, GRUPO 4                 | FORMACIÓN PROFESIONAL                         |
| JOSÉ ANTONIO PEDRAZA RODRÍGUEZ   | LABORAL, GRUPO 1                 | LDO. EN CC.EE. Y EMPRESARIALES                |
| MONSERRAT COLETO RAPOSO          | LABORAL, GRUPO 1                 | LDA. EN CIENCIAS POLÍTICAS                    |
| Mª CARMEN RODRÍGUEZ SACRISTÁN    | LABORAL, GRUPO 3                 | FORMACIÓN PROFESIONAL                         |
| LUIS RODRÍGUEZ-MORCILLO BAENA    | FUNCIONARIO. GRUPO A             | LDO. EN SOCIOLOGÍA                            |

## 8. ACTIVIDADES

### 8.1. Participación en masters y programas de doctorado

Durante el año 2013, investigadores del IESA han participado como profesores en masters y programas de doctorado de las universidades de Córdoba, Málaga, Granada, Pablo de Olavide de Sevilla, Salamanca, Valencia, Autónoma de Madrid e Internacional Menéndez Pelayo. Igualmente han colaborado en el Máster de la Escuela Andaluza de Salud Pública.

## 8.2. Tesis doctorales

Los investigadores del IESA están dirigiendo los siguientes proyectos de tesis doctoral:

«Mujeres inmigrantes magrebíes y su inserción en el mercado de trabajo» (Doctoranda: Juana Moreno Nieto, becaria FPU) (Director: Dr. Desrues, IESA).

«Agricultura, política agraria y organizaciones de intereses en Turquía» (Doctoranda: Asli Ocal, becaria JAE-predoctoral) (Director: Dr. Moyano Estrada, IESA).

«Experiencias de participación política local en la Europa del Sur: causas, características y replanteamientos» (Doctorando: Pau Alarcón Pérez, becario FPI-predoctoral) (Directores: Joan Font Fàbregas, IESA; Ismael Blanco Fillola, UAB).

«Participación y deliberación política entre gente común: códigos, prácticas y representaciones colectivas» (Doctoranda: Patricia García Espín, becaria JAE pre-doctoral) (Tutor IESA: Joan Font; Co-tutor: Ismael Blanco Fillola, UAB).

«Dimensiones psicosociales de la conciencia ambiental. Actitudes, comportamiento y prácticas ambientales a partir de los datos del Ecobarómetro de Andalucía» (Doctorando: Ignacio Pisano, becario JAE-predoctoral IESA) (Directores: Dres. Hidalgo, Universidad de Málaga, y Moyano Estrada, IESA).

«Una aproximación a los discursos de los andaluces ante la calidad en el morir» (Doctorando: José Antonio Cerrillo Vidal, IESA) (Directores: Dr. Serrano del Rosal, IESA y Dr. Arribas Macho, UNED).

«Turismo comunitario y desarrollo rural territorial en Costa Rica» (Doctoranda: Eva G. Calderón Fallas, becaria Erasmus Mundus) (Directores: Dr. Garrido Fernández y Dr. Moyano Estrada)

«Redes locales y recursos ambientales como factores de desarrollo de los territorios rurales: el caso de la reserva "La Sepultura" en el Estado de Chiapas (Méjico)" (Doctorando: Joel Maximiliano Martínez, Becario Erasmus Mundus) (Directores: Dr. Moyano Estrada y Dr. Garrido Fernández)

## 8.3. Otras actividades (organización de congresos, seminarios, conferencias, mesas redondas,...)

En el año 2013, el IESA ha organizado talleres, seminarios y conferencias sobre temas relacionados con sus áreas de investigación, con participación de profesores españoles y extranjeros (ver tabla nº 2)

El IESA ha continuado colaborando con el Aula de Religión, Humanismo y Cultura de la Universidad de Córdoba en la organización del ciclo de conferencias sobre la Memoria de Europa. Asimismo ha sido concedida la mención de calidad que concede la Asociación Andaluza de Sociología por el artículo del Dr. Font titulado: "The qualities of local participation: the explanatory role of ideology, external support and civil society as organiser".

**Tabla nº 2: Conferencias, seminarios, mesas redondas,... (2013)**

### FEBRERO

SEMINARIO: "¿EXISTE UN PLACER MORAL AUTÓNOMO?"

PONENTE: FRANCISCO GARRIDO PEÑA (UNIVERSIDAD DE JAÉN)

SEMINARIO: "LECCIONES DE LA CRISIS: UNA ECONOMÍA NUEVA".

PONENTE: GABRIEL PÉREZ ALCALÁ (UNIVERSIDAD LOYOLA ANDALUCÍA)

### MARZO

JORNADA: "I JORNADAS SOBRE SIMULACIÓN SOCIAL Y DISTRIBUCIÓN DE LA RIQUEZA".  
COORDINADOR: FERNANDO AGUIAR (IESA)

COLOQUIO: "HISTORIA CULTURAL DEL DOLOR".  
PONENTE: JAVIER MOSCOSO (INSTITUTO DE FILOSOFÍA, CSIC)

### ABRIL

SEMINARIO: FORO IESA SOBRE LA COHESIÓN DE LOS TERRITORIOS RURALES "LA REFORMA DE LAS POLÍTICAS EUROPEAS DE DESARROLLO Y COHESIÓN TERRITORIAL".  
COORDINADOR: EDUARDO MOYANO ESTRADA (IESA)

### MAYO

SEMINARIO: "EL CAOS, LA COMPLEJIDAD Y LAS CIENCIAS SOCIALES".  
PONENTE: ANTONIO PARRAVANO BARO (UNIVERSIDAD DE LOS ANDES, MÉRIDA, VENEZUELA)

SEMINARIO: "CONTROVERSIAS ÉTICAS EN LA DONACIÓN DE ÓRGANOS EN ASISTOLIA CONTROLADA".  
PONENTE: ALICIA PÉREZ BLANCO (HOSPITAL DE LA PRINCESA, MADRID)

SEMINARIO: "INTRODUCCIÓN AL QCA (QUALITATIVE COMPARATIVE ANALYSIS)".  
PONENTE: PATRICIA GARCÍA ESPÍN, SANDRO GIACHI (IESA)

### JUNIO

SEMINARIO: "GOING FULL CIRCLE? INTERNATIONAL MIGRATION IN TIMES OF ECONOMIC CRISIS: THE CASE OF SPAIN".  
PONENTES: SEBASTIAN RINKEN (IESA)

### SEPTIEMBRE

MICROENCUENTRO: "COPAGO SANITARIO DESDE UNA PERSPECTIVA SOCIAL" (LA NOCHE DE LOS INVESTIGADORES).  
PONENTE: RAFAEL SERRANO DEL ROSAL (IESA)

MICROENCUENTRO: "LAS MIGRACIONES EN TIEMPOS DE CRISIS" (LA NOCHE DE LOS INVESTIGADORES).  
PONENTE: SEBASTIAN RINKEN (IESA)

### OCTUBRE

CONFERENCIA: "LA INVESTIGACIÓN SOCIOLOGICA: EL PODER DE LAS ENCUESTAS".  
CONFERENCIANTE: BELÉN BARREIRO PÉREZ-PARDO (LABORATORIO FUNDACIÓN ALTERNATIVAS)

### NOVIEMBRE

JORNADAS: "VI JORNADAS OPAM: LA INMIGRACIÓN EN TIEMPOS DE CRISIS: ARRAIGO Y CONVIVENCIA".  
COORDINADOR: SEBASTIAN RINKEN (IESA)

## 8.4. Revista Internacional de Sociología

Durante el año 2013, el IESA ha continuado con la edición de la *Revista Internacional de Sociología*, asumiendo la responsabilidad en las tareas de Dirección (Dr. Aguiar) y de Secretaría (Dr. Ganuza), contando además con la ayuda de los técnicos Fernando Alonso Castellanos y Luis Rodríguez-Morcillo y de M<sup>a</sup> Carmen Rodríguez Sacristán y Luna Castilla (en las tareas de composición).

## 9. PROYECTOS DE INVESTIGACIÓN

La trayectoria investigadora del IESA se plasma en la posición competitiva alcanzada por el Instituto en las áreas temáticas que orientan hoy su actividad de investigación (ver aptdo. 6 de esta Memoria) y en su capacidad para emprender proyectos financiados por los programas regionales, nacionales y europeos de I+D+i, así como trabajos de investigación aplicada realizados en el marco de convenios y contratos atendiendo a las demandas de las entidades públicas y privadas que los solicitan.

En lo que se refiere a la investigación financiada en convocatorias competitivas, los Dres. Villafuerte, Serrano del Rosal, Fernández Esquinas y Molina Martínez han solicitado proyectos en la convocatoria 2013 del Plan Nacional de I+D+i, Asimismo, los Dres. Garrido Fernández, Moyano Estrada, Pérez Yruela y Fernández Zubieta han solicitado autorización para participar en proyectos de investigación en dicha convocatoria. Por su parte, los Dres. Ganuza, Desrues, Vera y Font continúan desarrollando los proyectos financiados en la convocatorias 2011 y 2012 del citado Plan Nacional de I+D. El Dr. Moyano desarrolla un proyecto conjunto España y Brasil del CSIC y un proyecto de excelencia de la Junta de Andalucía.

Asimismo, el IESA ha destinado en este año recursos del capítulo de infraestructuras para, de acuerdo con los criterios fijados por la Vicepresidencia de Investigación y Programación Científica del CSIC, financiar dos proyectos intramurales especiales (PIE) (ver aptdo. 9.2).

### 9.1. Proyectos financiados en concurrencia competitiva en programas de I+D+i

En consonancia con su naturaleza de centro público de investigación científica, el IESA ha venido desarrollando en el año 2013 los siguientes proyectos de investigación financiados en concurrencia competitiva por diversos programas de I+D+i (europeos, nacionales y regionales):

#### 1. «Capital social y desarrollo en los territorios rurales de Andalucía»

|                 |   |
|-----------------|---|
| Financiación:   | Consejería de Innovación y Ciencia. Junta de Andalucía (113.160,00 €) |
| Investigadores: | Dr Moyano (IESA); Dr. Garrido; Dra. Vera.                             |
| Duración        | 2011-2013   |
| Anualidad       | 38.160,00 €   |

#### 2. “Indicadores de capital social y su aplicación en el análisis de los procesos de desarrollo sostenible de los territorios rurales”

|                 |  |
|-----------------|--|
| Financiación:   | Ministerio de Economía y Competitividad. Plan Nacional (72.600,00 €) |
| Investigadores: | Dra. Vera Toscano (IESA); Dr. Garrido; Dr. Moyano                    |
| Duración        | 2012-2014  |
| Anualidad       | 21.780,00 €  |

#### 3. “Methodological challenges in participation research (retos metodológicos en la investigación sobre participación)”

|                 |   |
|-----------------|---|
| Financiación:   | Ministerio de Economía y Competitividad. Plan Nacional (7.000,00 €) |
| Investigadores: | Dr. Font (IESA).  |
| Duración        | 2011-2013   |
| Anualidad       | 7.000,00 €  |

#### 4. “Juventudes, cambio social, política y sociedades en red en el Mediterráneo: el caso de los países magrebíes”

|                 |  |
|-----------------|--|
| Financiación:   | Ministerio de Economía y Competitividad. Plan Nacional (44.770,00 €) |
| Investigadores: | Dr. Desrues (IESA).  |
| Duración        | 2012-2014  |
| Anualidad       | .770,00 €  |

## 5. «Democracia Furtiva»

|                 |  |
|-----------------|--|
| Financiación:   | Ministerio de Economía y Competitividad. Plan Nacional (14.000,00 €) |
| Investigadores: | Dr. Ganuza (IESA)  |
| Duración:       | 2012-2015  |
| Anualidad:      | 5.000,00 €   |

## 6. «Los resultados de los procesos participativos: políticas públicas y relación administración-sociedad»

|                 |  |
|-----------------|--|
| Financiación:   | Ministerio de Economía y Competitividad. Plan Nacional (60.000,00 €) |
| Investigadores: | Dr. Font (IESA)  |
| Duración:       | 2012-2015  |
| Anualidad:      | 20.000,00 €  |

## 9.2. Proyectos pendientes de resolución en concurrencia competitiva

En la reciente convocatoria de 2013, investigadores del IESA han presentado propuestas de financiación de proyectos al Sistema Español de I+D, en las distintas convocatorias de ámbito nacional y regional. A continuación, se citan en este apartado los proyectos de 2013 que están pendientes de resolución:

### 1. «La estructura social y cultural de la innovación»

|                          |  |
|--------------------------|--|
| Entidades:               | Ministerio de Economía y Competitividad. Plan Estatal de Investigación Científica y Técnica y de Innovación 2013-2016. |
| Investigadores:          | Dr. Fernández Esquinas (IESA).   |
| Duración:                | 3 años   |
| Financiación solicitada: | 103.500 €  |

### 4. «Ecología, Sociedad y gestión de la fauna: el conejo en la Península Ibérica »

|                          |   |
|--------------------------|---|
| Entidades:               | Ministerio de Economía y Competitividad. Plan Estatal de Investigación Científica y Técnica y de Innovación 2013-2016 |
| Investigadores:          | Dr. Villafuerte (IESA).   |
| Duración:                | 3 años  |
| Financiación solicitada: | 226.697 €   |

## 9.3. Proyectos intramurales

El IESA ha venido desarrollando dos proyectos intramurales especiales (PIE) promovidos por el propio instituto y financiados con recursos procedentes del capítulo de infraestructuras. El primero se ha centrado en potenciar la innovación metodológica en la UTEA y el segundo en divulgar los resultados de la actividad científica del instituto.

### 1. «Calidad e innovación metodológica en el proceso de producción de datos sociales realizado por la Unidad Técnica de Estudios Aplicados (UTEA) de IESA»

|                 |  |
|-----------------|--|
| Financiación:   | CSIC (Proyecto Intramural Especial, PIE) (762.925,00€) |
| Investigadores: | Dr. Garrido  |
| Duración:       | 2010-2013  |
| Anualidad:      | 260.792,00 €   |



## 2. «Difusión y divulgación científica de los resultados de los proyectos de investigación realizados en el IESA en el periodo de vigencia del Plan Estratégico 2010-2013»

Financiación: CSIC (Proyecto Intramural Especial, PIE) (254.430€)  
 Investigadores: Dr. Moyano  
 Duración: 2010-2013  
 Anualidad: Sin financiación

## 3. «Análisis y explotación académica de las series históricas de datos sociales de los barómetros de opinión pública del IESA-CSIC»

Financiación: CSIC (Proyecto Intramural Especial, PIE) (827.925€)  
 Investigadores: Dr. Moyano  
 Duración: 2011-2013  
 Anualidad: 282.792,00 €

### 9.4. Investigación financiada mediante convenios o contratos

Desde la creación como Centro Mixto, el IESA ha venido desarrollando una intensa actividad en el campo de la investigación social orientada a la demandas de instituciones públicas y privadas. En este ámbito se están llevando a cabo en 2013 los siguientes proyectos mediante los convenios de colaboración con las entidades financiadoras<sup>1</sup>:

#### 1. «Nivel de satisfacción de los usuarios con los servicios de salud en Andalucía»

Financiación: Servicio Andaluz de Salud (4.408.698,48 €)  
 Investigadores: Dr. Serrano del Rosal (IESA)  
 Técnicos: Lourdes Biedma, Julia Ranchal, José M<sup>a</sup> García de Diego y Sergio Galiano  
 Duración: 2008-2013  
 Anualidad: 529.310,00€

#### 2. «Observatorio permanente andaluz de las migraciones (OPAM) 2011-2013»

Entidades: Consejería de Empleo de la Junta de Andalucía.( 979.573,16 €)  
 Investigadores: Dr. Rincken  
 Técnicos: M<sup>a</sup> Pilar Cortés; M<sup>a</sup> Soledad Escobar; Irene Reguera, y Anastasia Bermúdez  
 Duración: 2011-2013  
 Anualidad: 389.120,93 €

#### 3. «¿Es el "copago" la solución?: opiniones y aptitudes de los andaluces ante el "copago»

Financiación: Fundación Centro de Estudios Andaluces (32.712,98 €)  
 Investigadores: Dr. Serrano del Rosal (IESA)  
 Técnicos: Lourdes Biedma, Julia Ranchal, José M<sup>a</sup> García y Sergio Galiano  
 Duración: 2012-2014  
 Anualidad: 18.320,94 €

#### 4. «La percepciónn social y las actitudes de la población ante la moratoria de pesca de la anguila en las marismas del Guadalquivir»

Financiación: Agencia Andaluza de Medio Ambiente (12.000 €)  
 Investigadores: Dr. Garrido (IESA)  
 Técnicos: Jorge Ruiz y José A. Cerrillo  
 Duración: 2012-2013  
 Anualidad: 12.000,00 €

<sup>1</sup> EN LOS PROYECTOS LA PARTICIPACIÓN DE LAS PERSONAS QUE TRABAJAN EN LA UTEA Y EL APOYO DE GERENCIA HA SIDO FUNDAMENTAL, POR LO QUE SE DAN POR INCLUIDAS SIN NECESIDAD DE REFERIRLAS EXPRESAMENTE, SALVO QUE HAYAN TENIDO UNA ESPECIAL IMPLICACIÓN. SOLO SE CITAN LOS NOMBRES DE LOS TÉCNICOS ADSCRITOS AL CORRESPONDIENTE PROYECTO.

## 5. «Actitudes, valores y comportamiento de la población andaluza respecto al medio ambiente. Elaboración del Ecobarómetro 2013»

Entidades: Consejería de Medio Ambiente de la Junta de Andalucía (71.390,00 €)  
 Investigadores: Dr. Moyano.  
 Técnicos: Regina Lafuente  
 Duración: 2013  
 Anualidad: 71.390,00€

## 6. «Ayuda para la realización de proyectos conjuntos España y Brasil: desenvolvimiento territorial rural»

Financiación: CSIC (13.600,00€)  
 Investigadores: Dr. Moyano y Dr. Garrido  
 Duración: 2013-2014  
 Anualidad: 13.600,00 €

## 7. «Evaluación del Plan Andaluz de Investigación 2007-2013»

Entidades: Universidad de Córdoba (21.728,33 €)  
 Investigadores: Dres. Perez Yruela y Fernandez Esquinas  
 Duración: 2013-2014  
 Anualidad: 21.728,33€

## 8. «Recogida de datos y elaboración de indicadores para la Evaluación del Plan Andaluz de Investigación»

Entidades: Universidad de Córdoba (16.492,30 €)  
 Investigadores: Dres. Perez Yruela y Fernandez Esquinas  
 Duración: 2013-2014  
 Anualidad: 16.492,30€

## 9. «Prácticas del Programa Leonardo Da Vinci 2007-2014: Leonardo Da Vinci ARIANE II (2012-2014)»

Entidades: Asociación Jeunes (sin coste)  
 Investigadores: Dres. Perez Yruela y Fernandez Esquinas  
 Duración: 2013-2014  
 Anualidad: Sin coste

## 10. RELACIONES INSTITUCIONALES

Durante el año 2013, el IESA ha continuado mantenido relaciones de carácter institucional y de colaboración en el terreno de la investigación con diversos departamentos de sociología y economía universitarios, con institutos y centros de investigación, así como organismos públicos y entidades privadas en el ámbito regional, nacional e internacional.

## 11. PUBLICACIONES

La orientación de las publicaciones del IESA se ha centrado en las áreas temáticas de investigación definidas por el Instituto.

A continuación se relacionan las publicaciones del año 2012 y 2013. Dado que con frecuencia publicaciones registradas en un año se editan realmente al año siguiente, debido a los retrasos en los plazos de edición, hemos considerado oportuno incluir también en esta Memoria 2013 las publicaciones registradas como editadas en el año 2012.

## 2012

### LIBROS, ANUARIOS Y MONOGRAFICOS DE REVISTAS (4)

FONT, Joan, Navarro, C., WOJCIESZAK, M. y Pau ALARCON (2012): ¿"Democracia sigilosa" en España? Preferencias de la ciudadanía española sobre las formas de decisión política y sus factores explicativos. Opiniones y Actitudes, CIS, nº 71, Madrid. ISBN: 9788474765984.

GONZÁLEZ FERNÁNDEZ, Manuel T., David J. MOSCOSO SÁNCHEZ, Víctor M. MUÑOZ SÁNCHEZ, Beatriz BONETE FERNÁNDEZ, Jorge RUÍZ RUÍZ y José Antonio CERRILLO VIDAL (2012): *Diagnóstico de la Juventud Rural en Andalucía*, Consejería de Agricultura y Pesca-Junta de Andalucía, Sevilla. ISBN: 978-84-615-7830-6.

MOYANO ESTRADA, Eduardo (coord.) (2012): *50 años de política agraria común en la UE*, XIX Informe Socioeconómico de la Agricultura Familiar Española, Madrid, Fundación de Estudios Rurales. ISSN: 1887-9292.

TORCAL, Mariano y Joan FONT (coords.) (2012): *Elecciones Europeas 2009*, CIS, Colección elecciones, Madrid. ISBN 978-84-7476-594-6.

### CAPITULOS DE LIBROS Y ANUARIOS (9)

FONT, Joan y Mariano TORCAL (2012): "Conclusiones: lecciones de las elecciones europeas en España", en M. Torcal y J. Font (eds): *Elecciones Europeas 2009*, Madrid, CIS, 2012. Colección elecciones, pp. 329-346. ISBN: 978-84-7476-594-6.

FONT, Joan (2012): "La participación electoral en España: estado de la cuestión e interrogantes abiertos", en J. Jornada, V. Navarro, F. Pallarés y F. Requejo (eds): *Homenatge a Rosa Virós*, Barcelona, Universitat Pompeu Fabra, pp. 81-100. ISBN: 978-84-88042-73-6.

FONT, Joan e Ismael BLANCO (2012): "Was steckt hinter dem participationsangebot?", en Carsten Herzberg, Yves Sintomer y Heinz Kleger (eds.), *Hoffnung auf eine neue demokratie*, Frankfurt/New York, Campus Verlag, pp. 61-82. ISBN: 978-3-593-39771-9

MOYANO ESTRADA, Eduardo y Cristina RUEDA CATRY (2012): "La PAC y la concertación agraria", en E. Moyano (coord.), *50 años de política agraria común en la UE*, XIX Informe Socioeconómico de la Agricultura Familiar Española, Madrid, Fundación de Estudios Rurales, pp. 34-42. ISSN: 1887-9292.

MOYANO ESTRADA, Eduardo (2012): "Crisis económica, protesta y malestar social", en F. Ferraro (dir.), *Anuario Joly Andalucía*, Sevilla, Grupo Joly, pp. 102-103. ISSN: 1889-4070.

PISANO, Ignacio; Regina LAFUENTE y Carlos PRIEGO (2012): "Environmental concern and sustainability. When citizens assess urban mobility do they consider the environment?" in Lawrence Kreiser (ed.), *Green Taxation and Environmental Sustainability*, Critical Issues in Environmental Taxation Series, Cheltenham, UK, Edward Elgar Publishing, vol. XII, pp. 69–81. ISBN: 978-1-78100-902-4

RAMIRO, Luis y Joan FONT (2012): "¿La oportunidad de los pequeños? El voto a los partidos pequeños en las elecciones al Parlamento Europeo", en M. Torcal y J. Font (eds), *Elecciones Europeas 2009*, Madrid, CIS, 2012. Colección elecciones, pp. 253-286. ISBN: 978-84-7476-594-6

SERRANO DEL ROSAL, Rafael; Lourdes BIEDMA VELÁZQUEZ y José María GARCÍA DE DIEGO (2012): "The epidural analgesia in labor form a sociological perspective. A case analysis of Andalusia, Spain" in Sotonye Fyeface-Ogan (ed.), *Epidural Analgesia*, Department of Anaesthesiology, University of Port Harcourt Teaching Hospital, Port Harcourt, Nigeria, pp. 8-34. ISBN: 979-953-307-455-8

TORCAL, Mariano y Joan FONT (2012): Las elecciones europeas 2009, un marco de discusión, en M. Torcal y J. Font (eds), *Elecciones Europeas 2009*, Madrid, CIS, 2012. Colección elecciones, pp. 11-38. ISBN: 978-84-7476-594-6

### ARTÍCULOS EN REVISTAS SCI-SSCI-A&HCI (12)

BIEDMA-VELÁZQUEZ, Lourdes, Rafael SERRANO DEL ROSAL, José María GARCÍA DE DIEGO y José Antonio CERRILLO VIDAL (2012): "Dissatisfaction with residency: A discrepancy between preferences and expectations?", *Medical Teacher*, vol. 34, nº11, noviembre, pp. e772-e778. ISSN: 0142-159X.

BLANCO HUNGRÍA, A.; RODRIGUEZ, A.; BLANCO, A.; BIEDMA VELAZQUEZ, L.; SERRANO DEL ROSAL, R.; SEGURA, R.; DE LA TORRE, J. y F. ESPARZA (2012), "Influence of sociodemographic factors upon pain intensity in patients with temporomandibular joint disorders seen in the primary care setting", *Medicina Oral, Patología Oral y Cirujía Bucal*, nov. 1, vol.17, nº 6, pp. e1034-41. pISSN 1698-4447 - eISSN: 1698-6946

CERRILLO VIDAL, José Antonio y Jorge RUIZ RUIZ (2012): "Ángel de Lucas, maestro y pionero de la sociología cualitativa en España", *Revista Internacional de Sociología*, vol. 70, nº 3, pp. 697-700. ISSN: 0034-9712.

DESRUES, Thierry (2012): «Le Mouvement du 20 février et le régime marocain : contestation, révision constitutionnelle et élections, *L'Année du maghreb*, nº 8, pp. 359-389.

DESRUES, Thierry (2012): "Moroccan Youth and the Forming of a New Generation: Social Change, Collective Action and Political Activism", *Mediterranean Politics*, 7/1, pp. 23- 40  
<http://dx.doi.org/10.1080/13629395.2012.655044>

FONT, Joan; Donatella DELLA PORTA e Yves SINTOMER (2012): "Presentation: Methodological challenges in participation research", *Revista Internacional de Sociología*, vol. 70, extra 2, pp. 9-18. ISSN: 0034-9712

FONT, Joan (2012): "Recensión de Schools of democracy. How (sometimes) ordinary citizens become competent in participatory budgeting institutions", *Revista Internacional de Sociología*, vol. 70, extra 2, pp. 209-212. ISSN: 0034-9712.

GANUZA, Ernesto; Francisco FRANCÉS; Regina LAFUENTE y Fernando E. GARRIDO (2012): "¿Cambian sus preferencias de los participantes en la deliberación?", *Revista Española de Investigaciones Sociológicas (REIS)*, nº 139, pp. 111-132. ISSN: 02105233

GALAIS, C.; Joan FONT; Pau ALARCÓN y Dolores SESMA (2012): "Methodological challenges for the large N study of local participatory experiences. Combining methods and databases", *Revista Internacional de Sociología*, 70, extra 2, pp. 65-87.

PARRAVANO, Antonio; Néstor SÁNCHEZ; y Emilio J. ALFARO (2012): "The Dependence of Prestellar Core Mass Distributions on the Structure of the Parental Cloud", *The Astrophysical Journal*, vol. 754, nº 2, pp. 150. DOI:10.1088/0004-637X/754/2/150

ROBLES MORALES, José Manuel, MOLINA MOLINA, Óscar y Stefano DE MARCO (2012): "Participación política digital y brecha digital política en España. Un estudio de las desigualdades digitales", *ARBOR*, vol. 188, nº 756, pp. 795-810. ISSN: 0210-1963.

### ARTÍCULOS EN OTRAS REVISTAS (6)

CERRILLO VIDAL, José Antonio (2012): "El Conflicto Ambiental en el Campo de Gibraltar 1969-2005", *Historia Actual Online*, nº 27, pp. 53-67. ISSN: 1696-2060.

GALIANO, Sergio, Rafael SERRANO DEL ROSAL, José María GARCÍA DE DIEGO, Lourdes BIEDMA VELÁZQUEZ y Julia RANCHAL ROMERO (2012): "Actitudes y valores de los residentes de Medicina de Familia y Comunitaria: un modelo sanitario adaptado a los nuevos tiempos" *SEMERGEN. Medicina de Familia*, nº 437, pp.8-16  
<http://www.elsevier.es/sites/default/files/elsevier/eop/dx.doi.org/10.1016/j.semerg.2012.03.003>

MOSCOSO, David, Antonio PÉREZ, Víctor MUÑOZ, Manuel GONZÁLEZ y Luis RODRÍGUEZ-MORCILLO (2012): "El deporte de la libertad. Deporte y reinserción social de la población penitenciaria en Andalucía", *ANDULI*, nº 11, 2012, pp. 71-85. ISSN: 16960270.

MOYANO ESTRADA, Eduardo (2012): "Un buen proyecto de reforma de la PAC", *Agricultura Ecológica*, nº 6, pp. 10-14, Madrid, Sociedad Española de Agricultura Ecológica. ISSN: no tiene

PRIEGO GONZÁLEZ DE CANALES, Carlos, RODRÍGUEZ-MORCILLO BAENA, Luis y Jurgén H. BREUSTE (2012): "The courtyards of Cordoba in Spain. Social functions of private spaces in historical neighbourhoods", *Laufener Spezialbeiträge*, pp. 67-72. ISSN: 1863-6446.

RUIZ RUIZ, Jorge (2012): "El grupo triangular: reflexiones metodológicas en torno a dos experiencias de investigación", *Empiria. Revista de metodología de Ciencias Sociales*, núm. 24 julio-diciembre 2012. ISSN: 1139-5737

### DOCUMENTOS DE TRABAJO (3)

FONT, Joan y Pau ALARCÓN (2012): "¿Cómo queremos que se tomen las decisiones políticas?". Alternativas (Blogs El País), 18/07/2012. <http://blogs.elpais.com/alternativas/page/2/>

FONT, Joan y Pau ALARCÓN (2012): "¿Cómo queremos que se tomen las decisiones políticas?". Colección Zoom Político Nº 2012/12, Laboratorio de la Fundación Alternativas.

ALARCÓN, Pau y Joan FONT (2012): "Juventud y política: ¿Generación ni-ni o 15M?". Suplemento Zoco, Diario Córdoba, 15/01/12.

## 2013

### LIBROS, ANUARIOS Y MONOGRAFICOS DE REVISTAS (3)

ANDÚJAR NAGORE, Inés, Ana FERNÁNDEZ-ZUBIETA y Manuel FERNÁNDEZ ESQUINAS (2013): *Entre dos mundos. La aventura de la innovación y la creación de empresas en Andalucía*, Corporación Tecnológica de Andalucía, Sevilla. Pendiente de asignación ISBN.

FONT, Joan y Mónica MÉNDEZ (2013): *Surveying ethnic minorities and immigrant populations*, IMISCOE Research, Amsterdam University Press, Amsterdam. ISBN: 978-90-8964-543-2.

MOYANO ESTRADA, Eduardo (coord.) (2013): *La reforma de la Política Agraria Común europea. XX Informe Socioeconómico de la Agricultura Familiar en España*, Fundación de Estudios Rurales, Madrid. ISSN: 1887-9292.

### CAPITULOS DE LIBROS Y ANUARIOS (15)

AGUIAR, Fernando (2013): "Análisis institucional y decisiones imparciales", en X. C. Arlas y G. Caballero (coords.): *Nuevo institucionalismo: gobernanza, economía y políticas públicas*, Centro de Investigaciones Sociológicas, Madrid, pp. 231-250, ISBN: 978-84-7476-629-5.

DESRUES, Thierry (2013): "First Year of Islamist Government in Morocco: Same Old Power, New Coalition", en *IEMed. Mediterranean Yearbook 2013*, Instituto Europeo del Mediterráneo, Barcelona, pp.170-173. ISSN: 1698-3068 (disponible también la versión en francés).

FERNÁNDEZ-ZUBIETA, Ana (2013): "Crowdfunding de proyectos de ciencia e investigación", en G. González Alcaide, J. Gómez Ferri y V. Agulló Calatayud (eds.): *La colaboración científica: una aproximación multidisciplinar*, Nau Llibres, Valencia, pp. 491-500. ISBN 978-84-7642-930-3.

FONT, Joan y Clemente NAVARRO (2013): "The Biased Inclusiveness of Local Democratic Innovations: Vehicles or Obstacles for Political Equality?", en Barbara Budrich (edit.): *Participatory Democratic Innovation in Europe*, Canadá, pp.95-122. ISBN: 978-3-8474-0113-1

GANUZA, Ernesto y Gianpaolo Baiocchi (2013): "E Para Além da Linha: o Orçamento Participativo como Instrumento", en N. Dias (coord.): *Esperança Democrática: 25 anos de Orçamentos Participativos no mundo*, Organização Nelson Dias, Sao Bras de Alportel, Portugal, pp. 63-73. ISBN: 978-972-8262-08-2

GANUZA, Ernesto y Francisco Francés (2013): "A Marca dos participantes no OP: panorâmica sobre as experiências espanholas", en N. Dias (coord.): *Esperança Democrática: 25 anos de Orçamentos Participativos no mundo*, Organização Nelson Dias, Sao Bras de Alportel, Portugal, pp.299-310. ISBN: 978-972-8262-08-2.

GANUZA, Ernesto y Francisco Francés (2013): "Participatory Budgeting in Spain: who participates and how?", en Y. Sintomer, R. Traub-Merz, J. Zhang y W. C. Herzberg (cords.): *Participatory Budgeting in Asia and Europe: key challenges of participation*, Paalgrave Macmillan, New York, pp. 226-244. ISBN: 978-1-137-00914-2.

GARRIDO, Fernando y Eduardo Moyano (2013): "Sostenibilidad agraria, desarrollo rural y cohesión territorial: Reflexiones sobre la nueva política agraria, rural y de cohesión de la UE", en J. A. Gómez-Limón y E. Reig (coord.): *La sostenibilidad de la agricultura española*, Cajamar Caja Rural, Almería, pp. 203-234. ISBN: 978-84-95531-56-8.

LAFUENTE, Regina, Ernesto GANUZA y Fernando GARRIDO (2013): "La importancia de las creencias y la información a la hora de conjugar el valor productivo y ambiental del agua", en A. Baigorri (edit.): *Transiciones ambientales y participación. Estudios de sociología ambiental*, Amarú Ediciones, Salamanca, pp. 225-246. ISBN: 978-84-8196-347-2.

MORAES, Natalia, Anastasia Bermúdez y Ángeles Escrivá (2013) "Las asociaciones de migrantes latinoamericanos en España como actores políticos en espacios locales y transnacionales", en E. Raya Lozano, M. A. Espadas y M. Aboussi (eds.): *Inmigración y ciudadanía activa. Contribuciones sobre gobernanza participativa e inclusión social*, Icaria, Barcelona, pp.163-179. ISBN: 978-84-9888-492-0.

MOYANO ESTRADA, Eduardo (2013): "La reforma de la PAC o el tránsito a una política más territorial que sectorial", en E. Moyano (coord.): *Impacto sectorial y territorial de la reforma de la Política Agraria Común Europea. XX Informe Socioeconómico de la Agricultura Familiar Española*, Fundación de Estudios Rurales, Madrid, pp. 39-44. ISSN: 1887-9292.

PINTO, Hugo y Manuel Fernández Esquinas (2013): "Exploring knowledge-transfer dynamics in a South European region: Breadth, intensity and informality of University-Industry interactions in Andalusia", en T. Baycan (Ed.): *Knowledge Commercialization and Valorization in Regional Economic Development*, Edward Elgar, Cheltenham. ISBN: 978-1-78100-407-4.

PRIEGO, Carlos y Eduardo Moyano (2013): "Paisajes naturales urbanos y calidad de vida", en A. Baigorri (edit.): *Transiciones ambientales y participación. Estudios de sociología ambiental*, Amarú Ediciones, Salamanca, pp. 205-224. ISBN: 978-84-8196-347-2.

RINKEN, Sebastian (2013): "Enhancing representativeness in highly dynamic settings: Lessons from the NEPIA study", en J. Font y M. Méndez (coords.), *Surveying Ethnic Minorities and Immigrant Populations*, IMISCOE Research, Amsterdam University Press, Amsterdam. ISBN: 978-90-8964-543-2.

VILLANUEVA FÉLEZ, África y Ana Fernández-Zubieta (2013): "Generación de conocimiento científico y estructura de la red personal", en G. González Alcaide, J. Gómez Ferri y V. Agulló Calatayud (eds.)

---

*La colaboración científica: una aproximación multidisciplinar*, Nau Llibres, Valencia, pp. 367-380. ISBN: 978-84-7642-930-3.

#### ARTÍCULOS EN REVISTAS SCI-SSCI-A&HCI (26)

AGUIAR, Fernando, Alice BECKER y Luis M. MILLER (2013): "*Whose impartiality? An experimental study of veiled stakeholders, involved spectators and detached observers*", *Economics and Philosophy*, Vol. 29, nº 2, pp. 155-174. ISSN: 0266-2671.

AGUIAR, Fernando, José A. CERRILLO y Rafael SERRANO DEL ROSAL (2013): "*Dying with meaning: Social identity and cultural scripts for a good death in Spain*", *Advances in Applied Sociology*, Vol. 3, nº 2, pp. 124-130. ISSN: 2165-4328.

BARRIO, Isabel, Guillermo BUENO, Rafael VILLAFUERTE y Francisco S. TORTOSA (2013): "*Rabbits, weeds and crops: Can agricultural intensification promote wildlife conflicts in semiarid agroecosystems?*", *Journal of Arid Environments*, Vol. 90, nº 1-4. ISSN: 0140-1963.

BERMUDEZ, Anastasia (2013): "*A gendered perspective on the arrival and settlement of Colombian refugees in London*", *Journal of Ethnic and Migration Studies*, Vol. 39, nº 7, pp. 1159-1175. ISSN: 1369-183X.

BIEDMA VELAZQUEZ, Lourdes, Elena ESPINOSA MONTEROS y Rafael SERRANO DEL ROSAL (2013): "*Health: The main ally for support of the anti-tobacco law in Spain*", *Paper. Revista de Sociología*, Vol. 98, pp. 393-404. ISSN: 0210-2862.

CAPRARA, M<sup>a</sup> Giovanna, M<sup>a</sup> Ángeles MOLINA, Rocío SCHETTINI, Marta SANTACREU, Teresa OROSA, Víctor MENDOZA-NUNEZ y Rocío FERNANDEZ-BALLESTEROS (2013): "*Active Aging Promotion: Results from the Vital Aging Program*", *Current gerontology and geriatrics research*. ISSN: 817813.

CARNEIRO, Miguel, Frank W. ALBERT, Sandra AFONSO, Ricardo J. PEREIRA, Hernan BURBANO, Rita CAMPOS, José MELO-FERREIRA, Jose A. BLANCO-AGUIAR, Rafael VILLAFUERTE, Michael W. NACHMAN, Jeffrey M. GOOD y Nuno FERRAND (2013): "*The genomic architecture of the speciation in the European rabbit*", *Plos Genetics*.

CARNEIRO, Miguel, SJE BAIRD, Sandra AFONSO, Esther RAMÍREZ, Pedro TARROSO, Henrique TEOTONIO, Rafael VILLAFUERTE, Michael W. NACHMAN y Nuno FERRAND (2013): "*Steep clines within a highly permeable genome across a hybrid zone between two subspecies of the European rabbit*", *Molecular Ecology*, Vol. 22, pp. 2511-2525. DOI: 10.1111/mec.12272.

DESRUES, Thierry y KIRHLANI, Said (2013): "*Activism under authoritarianism: young political militants in Meknes*", *The Journal of North African Studies*, Vol. 18, nº 5, pp. 753-767. ISSN: 1362-9387.

DESRUES, Thierry (2013): "*Mobilizations in a hybrid regime: The 20th February Movement and the Moroccan regime*", *Current Sociology*, Vol. 61, nº 4, pp. 409-423, DOI: 10.1177/0011392113479742.

FERNÁNDEZ BALLESTEROS, Rocío, M<sup>a</sup> Giovanna CAPRARA, Rocío SCHETTINI, Antonio BUSTILLOS, Víctor MENDOZA-NUNEZ, Teresa OROSA, M<sup>a</sup> Dolores ZAMARRON y M<sup>a</sup> Angeles MOLINA (2013): "*Effects of University Programs for Older Adults: Changes in Cultural and Group Stereotype, Self-Perception of Aging, and Emotional Balance*", *Educational Gerontology*, Vol. 39, nº2, pp. 119-131. ISSN: 699817.

FERNÁNDEZ BALLESTEROS, Rocío, M<sup>a</sup> Ángeles MOLINA, Rocío SCHETTINI y Marta SANTACREU (2013): "*The semantic network of aging well*", *Annual Review of Gerontology and Geriatrics*, Vol. 33, nº1, pp. 79-107. ISSN: 298012.

FERNÁNDEZ ESQUINAS, Manuel (2013): “*Transferencia de conocimiento y entorno social: procesos de transferencia entre la ciencia y la empresa en España*”, Panorama Social, Vol. 18, pp. 27-48. ISSN: 1699-6852.

FERNÁNDEZ ESQUINAS, Manuel, Carmen MERCHÁN HERNÁNDEZ, Ohiana VALMASEDA ANDÍA y Leticia RODRÍGUEZ BREY (2013): “*How effective are triple helix organizations in the promotion of university-industry links?*”, European Journal of Innovation Management, Vol. 17, nº 3. ISSN: 1460-1060.

FERNÁNDEZ ESQUINAS, Manuel y Hugo PINTO (2013): “*The Role of Universities in Urban Regeneration: Reframing the Analytical Approach*”, European Planning Studies (publicación online Mayo 2013). DOI:10.1080/09654313.2013.791967.

FERREIRA, Catarina, Julia TOUZA, Carlos ROUCO, Francisco DIAZ RUIZ, Javier FERNANDEZ DE SIMON, Carlos A. RIOS SALDAÑA, Pablo FERRERAS, Rafael VILLAFUERTE, Miguel DELIBES MATEOS (2013): “*Habitat management as a generalized tool to boost European rabbit (*Oryctolagus cuniculus*) populations in the Iberian Peninsula: a cost-effectiveness analysis*”, Mammal Review Online. ISSN: 1365-2907.

FERREIRA, Catarina, Rafael VILLAFUERTE, Nacho VILLAR, Francisca CASTRO, Pablo FERRERAS, Carlos ROUCO, Paulo C. ALVES, Luis ARIAS DE REYNA y Steve REDPATH (2013): “*Experimental study on the effect of cover and vaccination on the survival of juvenile European rabbits*”, Population Ecology. DOI:10.1007/s10144-013-0403-4.

FONT, Joan y Clemente NAVARRO (2013): “*Personal experience and the evaluation of participatory instruments in spanish cities*”, Public Administration, Vol. 91, nº 3, pp. 616–631. DOI: 10.1111/j.1467-9299.2012.02106.x.

MÁRQUEZ, Carolina, Juan M. VARGAS, Rafael VILLAFUERTE y John E. FA (2013): “*Risk Mapping of Illegal Poisoning of Avian and Mammalian Predators*”, Journal of Wildlife Management, Vol. 77, nº 1, pp 75–83. DOI: 10.1002/jwmg.424.

MÁRQUEZ, Carolina, Juan M. VARGAS, Rafael VILLAFUERTE y John E. FA (2013): “*Understanding the propensity of wild predators to illegal poison baiting*”, Animal Conservation, Vol. 16, nº 1, pp. 118–129. DOI: 10.1111/j.1469-1795.2012.00581.x.

MOSCOSO, David J., Rafael SERRANO DEL ROSAL, Lourdes BIEDMA y Manuel MARTIN RODRIGUEZ (2013): “*Ciudadanía sedentaria versus ciudadanía activa. Un nuevo canon social en el acceso a la salud y el bienestar*”, Methadods. Revista de ciencias sociales, Vol 1, pp. 123-140. ISSN: 2340-8413.

PENTERIANI, Vincenzo, Ana KUPARINEN, M<sup>a</sup> del Mar DELGADO, Francisco PALOMARES, José Vicente LÓPEZ-BAO, José M<sup>a</sup> FEDRIANI, Javier CALZADA, Sacramento MORENO, Rafael VILLAFUERTE, Letizia CAMPIONI y Rui LOURENCO (2013): “*Responses of a top and a meso predator and their prey to moon phases*”, Oecología, Vol. 173, nº 3, pp. 753-766. DOI 10.1007/s00442-013-2651-6.

PISANO, Ignacio y M<sup>a</sup> Carmen HIDALGO (2013): “*Environmental concern in Andalusia, Spain: What, how much, who and why?*”, Psyecology, Vol. 4, pp. 287-310. ISSN: 2171-1976.

RINKEN, Sebastian (2013): “*The day after: The sociology of migration in times of crisis | El día después: La sociología de las migraciones en tiempos de crisis*”, Revista Española de Sociología, Vol. 19, pp. 171-186. ISSN: 1578-2824.

RÍOS SALDAÑA Carlos A., Miguel DELIBES MATEOS, Francisca CASTRO, Emilia MARTÍNEZ, Juan M. VARGAS, Brian D. COOKE y Rafael VILLAFUERTE (2013): “*Control of the European rabbit in central Spain*”, European Journal of Wildlife Research, Vol. 59, nº 4, pp. 573-580. ISSN: 1612-4642.



SERRANO DEL ROSAL, Rafael, Lourdes BIEDMA, David MOSCOSO y María MARTÍN (2013): "*Perceived Health, Physical Activity and Sport among the Elderly of Spain*", *Advances in Applied Sociology*, Vol. 3, nº 2, pp. 151-156. ISSN: 2165-4328.

VERA TOSCANO, Esperanza, Fernando E. GARRIDO FERNÁNDEZ, José A. GOMEZ LIMÓN y José L. CAÑADAS RECHE (2013): "*Are Theories about Social Capital Empirically Supported? Evidence from the Farming Sector*", *Social Indicators Research*, Vol. 114, nº 3, pp. 1331-1359 ISSN: 1573-0921.

### ARTÍCULOS EN OTRAS REVISTAS (9)

CERRILLO VIDAL, José A. (2013): "*From general strike to social strike: movement alliances and innovative actions in the November 2012 Spanish general strike*", *Interface: a journal for and about social movements*, Vol. 5, nº 2, pp. 39-46. ISSN: 2009-2431.

DESRUES, Thierry e Irene FERNÁNDEZ MOLINA (2013): "*L'expérience gouvernementale du Parti de la Justice et du Développement: les islamistes au pouvoir?*", *L'Année du Maghreb*, IX, pp. 345-365. ISSN: 1952-8108.

DESRUES, Thierry (2013): "*First Year of Islamist Government in Morocco: Same Old Power, New Coalition*", *Anuario IEMed del Mediterráneo*, Vol. 10, pp. 170-173. ISSN: 2013-3812.

DESRUES, Thierry (2013): "*Première année de gouvernement islamiste au Maroc. Pouvoir habituel et coalition inédit.*", *Anuario IEMed del Mediterráneo*, Vol. 10, pp. 183-186. ISSN: 2013-3812.

FERNÁNDEZ-ZUBIETA, Ana, Elisabetta MARINELLI y Susana ELENA PÉREZ (2013): "*What drives researchers' careers? The role of international mobility, gender and family*", *Digital Journal of Sociology of Technoscientific System*, Vol. 3, nº 3, pp. 8-30. ISSN: 1989 – 848.

MOYANO ESTRADA, Eduardo (2013), "*In memoriam. Costabeber o la pasión investigadora de un extensionista*", *Revista Brasileira de Agroecología*, Vol. 8, nº 2, pp. 205-206. ISSN: 1980-9735.

MOYANO ESTRADA, Eduardo (2013), "*The Spanish farmers' unions in searching of a new social legitimacy. From the farming issues to territorial ones*", *Watch Letter of CIHEAM*, nº 26, pp.10-13. ISSN: 2114-3129.

RINKEN, Sebastian (2013), "*El día después: la sociología de las migraciones en tiempos de crisis*", *RES*, *Revista Española de Sociología*, nº 19, pp. 171-186. ISSN: 1578-2824.

TRILLO HOLGADO, María A. y Manuel FERNÁNDEZ ESQUINAS (2013), "*Caracterización de la innovación en spin-off de base tecnológica*", *Economía Industrial*, nº 388, pp. 67-78. ISSN: 0422-2784.

### DOCUMENTOS DE TRABAJO (13)

ANDÚJAR NAGORE, Inés, Ana FERNÁNDEZ-ZUBIETA, Sandro GIACHI y Manuel FERNÁNDEZ ESQUINAS (2013), "*Formas organizativas para la investigación cooperativa en el sistema español de I+D. Encuesta a Empresas*", *Instituto de Estudios Sociales Avanzados*, E-1305\_2.

CETIN, Dilek, Ana FERNÁNDEZ-ZUBIETA y Fulvio MULATERO (2013), "*Formal and informal social capital as determinants of European entrepreneurship and their role in explaining entrepreneurship among women and immigrants*", *Globelix Conference*.

DOMINGUEZ ÁLVAREZ, Juan Antonio, Óscar MOLINA MOLINA y Elena ESPINOSA DE LOS MONTEROS PÉREZ (2013): "*Situación y necesidades de los pacientes con insuficiencia renal crónica en Jaén y provincia*", *Asociación provincial Alcer*.

ESCOBAR VILLEGAS, María Soledad, Sebastian RINKEN y Pilar CORTÉS SÁNCHEZ (2013): "*La evolución de la opinión pública andaluza en materia inmigratoria (2005-2013)*".

FERNÁNDEZ-ZUBIETA, Ana (2013): "*ERAWATCH Country Report 2012: Spain*", Publications Office of the European Union, Luxembourg.

FERNÁNDEZ-ZUBIETA, Ana, Inés ANDÚJAR NAGORE, Sandro GIACHI y Manuel FERNÁNDEZ ESQUINAS (2013), "*Formas organizativas para la investigación cooperativa en el sistema español de I+D. Encuesta a Investigadores*", Instituto de Estudios Sociales Avanzados, E-1305\_1.

FERNÁNDEZ-ZUBIETA, Ana, Inés ANDUJAR NAGORE, Sandro GIACHI y Manuel FERNÁNDEZ ESQUINAS (2013): "*New organizational arrangement for public-private research collaboration. Cooperative Research Centres in Spain*", DRUID Conference, Copenhagen.

FERNÁNDEZ-ZUBIETA, Ana, Aldo GEUNA y Cornelia LAWSON (2013): "*Mobility and Productivity of research scientists. A framework for analysis*", CESinfo Seminar and book chapter on Science on the move.

FERNÁNDEZ-ZUBIETA, Ana, Aldo GEUNA y Cornelia LAWSON (2013): "*Researchers' mobility and its impact on scientific productivity*", University of Turin, Working paper No. 13/2013.

GEUNA, Aldo, Cornelia LAWSON, Beatriz BARROS, Eduardo GUZMAN, Ana FERNÁNDEZ-ZUBIETA, Rodrigo KATAISHI, Manuel TOSELLI y Daniel LÓPEZ GONZALEZ (2013): "*Measuring career trajectories and productivity of scientists: Sisob data extraction and modelling tool*", Research Policy Special Issue.

GIACHI, Sandro, Ana FERNÁNDEZ-ZUBIETA, Inés ANDÚJAR NAGORE y Manuel FERNÁNDEZ ESQUINAS (2013), "*Formas organizativas para la investigación cooperativa en el sistema español de I+D. Encuesta a Centros*", Instituto de Estudios Sociales Avanzados, E-1209.

IREDALE, Robyn, Phillip TONER, Tim TURPIN y Manuel FERNÁNDEZ ESQUINAS (2013): "*Skills Mapping Across APEC Economies. First Report on the APEC Region Labour Market: Evidence of Skill Shortages and General Trends in Employment*", Organization for Asia Pacific Economic Cooperation-APEC, Sydney.

RINKEN, Sebastian, M. Soledad ESCOBAR VILLEGAS y José Luis CAÑADAS RECHE (2013): "*España, ¿país de emigración? La imagen de éxodo a prueba de evidencia estadística*".

## 12. COMUNICACIONES A CONGRESOS Y REUNIONES CIENTÍFICAS

Durante el año 2013, investigadores y técnicos del IESA han participado en congresos y reuniones científicas, presentando comunicaciones y ponencias con los resultados de las investigaciones realizadas en el instituto.

### CONGRESOS Y REUNIONES DE ÁMBITO NACIONAL (30)

AGUIAR, Fernando, Manuel CURADO y Antonio PARRAVANO (2013), "Estructura global del liderazgo en un proceso de selectividad jerárquica", XI Congreso Español de Sociología. Crisis y Cambio: Propuestas desde la Sociología (FES), Madrid.

ALARCON PEREZ, Pau (2013), "Políticas públicas con o sin participación ciudadana, ¿hay diferencias?", XI Congreso Español de Ciencia Política (AECPA), Sevilla.

BIEDMA, Lourdes, Rafael SERRANO DEL ROSAL, Julia RANCHAL, José M. GARCÍA DE DIEGO, Sergio GALIANO (2013), "Opinión de los andaluces ante el copago de los servicios sanitarios públicos", XI Congreso Español de Sociología. Crisis y Cambio: Propuestas desde la Sociología (FES), Madrid.

DESRUES, Thierry (2013), "Juventud y sociedad civil en Marruecos", Seminario: Política de vecindad, cambio social y sociedad civil en el Norte de África, Encuentro Civil Euromed (ECEM), Madrid.

DESRUES, Thierry (2013), "Juventudes y sociedad civil en el Magreb entre lo local y lo global", Seminario: Transiciones en el mundo árabe: autoritarismos e islamismos, Área de Estudios Árabes e Islámicos, Universidad de Alicante, Alicante.

DESRUES, Thierry y Ana VELASCO ARRANZ (2013), "Jóvenes estudiantes agrónomos españoles y marroquíes en el contexto de la primavera de los indignados. Algunos elementos relativos a su posición social, valores y percepción de la agricultura", XI Congreso Español de Sociología. Crisis y Cambio: Propuestas desde la Sociología (FES), Madrid.

DIAZ DE RADA, Vidal y Juan Antonio DOMÍNGUEZ ALVAREZ (2013), "Calidad en la respuesta en encuestas autoadministradas: comparativa entre cuestionarios en papel y en web", XI Congreso Español de Sociología. Crisis y Cambio: Propuestas desde la Sociología (FES), Madrid.

DOMINGUEZ ALVAREZ, Juan Antonio, Octavio VAZQUEZ, Pablo ALVAREZ y Nidia Gloria MORA QUIÑONES (2013), "Disolución de matrimonios mixtos con hijos menores en España: análisis comparado 2007-2011", XI Congreso Español de Sociología. Crisis y Cambio: Propuestas desde la Sociología (FES), Madrid.

ESCOBAR VILLEGAS, M<sup>a</sup> Soledad y Anastasia BERMÚDEZ TORRES (2013), "La influencia de la crisis en la situación laboral de la juventud inmigrante y autóctona: ¿tendencias divergentes o patrón común?", XI Congreso Español de Sociología. Crisis y Cambio: Propuestas desde la Sociología (FES), Madrid.

ESCOBAR VILLEGAS, M<sup>a</sup> Soledad y Pilar CORTÉS SÁNCHEZ (2013), "El impacto de la crisis en la situación laboral de los jóvenes en España: ¿un patrón diferencial para los inmigrantes?", IV Congreso Red Española de Política Social: Las políticas sociales entre crisis y post-crisis, Madrid.

FERNÁNDEZ-ZUBIETA, Ana, Inés ANDÚJAR NAGORE, Manuel FERNÁNDEZ ESQUINAS y GIACHI, Sandro (2013), "Organizational dynamics for public-private research collaboration. Cooperative research centres in Spain", XI Congreso Español de Sociología. Crisis y Cambio: Propuestas desde la Sociología (FES), Madrid.

FONT FABREGAS, Joan (2013), "¿Nos importa cómo se toman las decisiones políticas?", XI Congreso Español de Ciencia Política (AECPA), Sevilla.

GANUZA FERNANDEZ, Ernesto (2013), "La deliberación en acción: estudio comparado de los presupuestos participativos entre Brasil y España", XI Congreso Español de Sociología. Crisis y Cambio: Propuestas desde la Sociología (FES), Madrid.

GANUZA FERNANDEZ, Ernesto (2013), "Los límites de la participación", XI Congreso Español de Sociología. Crisis y Cambio: Propuestas desde la Sociología (FES), Madrid.

GANUZA FERNANDEZ, Ernesto y Patricia GARCIA ESPIN (2013), "The outbreak of spanish revolution: what did it happens before 15M?", XI Congreso Español de Sociología. Crisis y Cambio: Propuestas desde la Sociología (FES), Madrid.

GANUZA FERNANDEZ, Ernesto y Patricia GARCIA ESPIN (2013), "The political turn of citizens", XI Congreso Español de Ciencia Política (AECPA), Sevilla.

GANUZA FERNANDEZ, Ernesto y Patricia GARCIA ESPIN (2013), "Why people hate politics", XI Congreso Español de Sociología. Crisis y Cambio: Propuestas desde la Sociología (FES), Madrid.

GARCÍA DE DIEGO, José M. (2013), "Percepción del tiempo en la consulta médica: la satisfacción no se construye en minutos", XI Congreso Español de Sociología. Crisis y Cambio: Propuestas desde la Sociología (FES), Madrid.

GARRIDO FERNANDEZ, Fernando E., Esperanza VERA TOSCANO y José A. GÓMEZ LIMÓN (2013), "La Contribución de los agricultores al capital social: Evidencias desde Andalucía", XI Congreso Español de Sociología. Crisis y Cambio: Propuestas desde la Sociología (FES), Madrid.

GIACHI, Sandro (2013), "Dimensiones sociales del fraude fiscal: confianza y moral fiscal en la España contemporánea", XI Congreso Español de Sociología. Crisis y Cambio: Propuestas desde la Sociología (FES), Madrid.

GIACHI, Sandro y Manuel FERNANDEZ ESQUINAS (2013), "Innovación organizativa en I+D: hacia una tipología analítica de las estructuras para la investigación cooperativa", XI Congreso Español de Sociología. Crisis y Cambio: Propuestas desde la Sociología (FES), Madrid.

JIMÉNEZ SÁNCHEZ, Manuel y Patricia GARCÍA ESPÍN (2013), "Más allá del proceso participativo: consecuencias en las dinámicas de interacción estado-sociedad civil", XI Congreso Español de Ciencia Política (AECPA), Sevilla.

LAFUENTE FERNANDEZ, Regina y Silvia MEIATTINI (2013), "La importancia de las escalas espaciales en el estudio de la preocupación por los fenómenos ambientales globales. El caso de la erosión y la desertificación", XI Congreso Español de Sociología. Crisis y Cambio: Propuestas desde la Sociología (FES), Madrid.

MARINELLI, Elisabetta, Ana FERNÁNDEZ-ZUBIETA y Susana ELENA PÉREZ (2013), "International mobility and career consolidation of European researchers", XI Congreso Español de Sociología. Crisis y Cambio: Propuestas desde la Sociología (FES), Madrid.

MOSCOSO, David y Luis RODRIGUEZ-MORCILLO BAENA (2013), "Importancia del Deporte en la Rehabilitación Social de la Población Reclusa", XI Congreso Español de Sociología. Crisis y Cambio: Propuestas desde la Sociología (FES), Madrid.

MOYANO ESTRADA, Eduardo (2013), "Desarrollo y políticas de cohesión en la Unión Europea", Simposium sobre Desarrollo Local, organizado por FAMSI y la Diputación Provincial de Jaén, Jaén.

MOYANO ESTRADA, Eduardo (2013), "Los Grupos de Desarrollo Rural y la nueva Programación Estratégica de la UE", Simposium sobre la Desarrollo Territorial en la nueva Política Agraria Común Europea, Salamanca.

OLMOS PEÑUELA, Julia, Elena CASTRO y Manuel FERNÁNDEZ ESQUINAS (2013), "Las dos culturas en la divulgación de la ciencia: una exploración de la influencia del campo científico de los investigadores", XI Congreso Español de Sociología. Crisis y Cambio: Propuestas desde la Sociología (FES), Madrid.

RUIZ RUIZ, Jorge (2013), "Las diversas formas del discurso implícito: una tipología para su análisis sociológico", XI Congreso Español de Sociología. Crisis y Cambio: Propuestas desde la Sociología (FES), Madrid.

VILLANUEVA FÉLEZ, África y Ana FERNÁNDEZ-ZUBIETA (2013), "Generación de conocimiento científico y estructura de red personal", I Congreso de colaboración científica, Valencia.

## **CONGRESOS Y REUNIONES DE ÁMBITO INTERNACIONAL (29)**

AGUIAR, Fernando (2013), "Internal and external validity in experimental ethics and economics", XXIII World Congress of Philosophy, Atenas, Grecia.

ANDUJAR, Inés y Sandro GIACHI (2013), "Cooperative Research Centres and Sectoral Systems of Innovation: a typology based on the spanish case", The 35th DRUID Celebration Conference. Innovation, Strategy and Entrepreneurship, Barcelona, España.

BERMUDEZ TORRES, Anastasia (2013), "Does migration from Colombia to the UK constitute a migration system? Exploring the role of agency and dynamics", THEMIS International Migration Conference, Oxford, Reino Unido.

BERMUDEZ TORRES, Anastasia (2013), "La participación electoral transnacional: un estudio sobre el voto externo de los colombianos en Madrid y Londres", VII Congreso Internacional CEISAL, Oporto, Portugal.

CETIN, Dilek, Fulvio MULATERO y Ana FERNÁNDEZ-ZUBIETA (2013), "Formal and Informal Social Capital as Determinants of Male and Female Entre-preneurship in Europe", 13th Globelix Conference, Ankara, Turquía.

DUARTE, Elisa, Juan Antonio DOMINGUEZ ALVAREZ y Gianluigi MOSCATO (2013), "Las familias hispano-brasileñas en castilla y león", V Congresso da Associação Portuguesa de Antropologia. Antropologia Em Contraponto, Vila Real, Portugal.

ELENA PEREZ, Susana, Elisabetta MARINELLI y Ana FERNÁNDEZ-ZUBIETA (2013): "Research-mobility or job-stability? Challenges to the ERA", Evaluation of STI policies, instruments and organisations Conference, Viena, Austria.

FERNÁNDEZ-ZUBIETA, Ana (2013), "Making Research Careers More Attractive and Promoting Mobility", Lithuanian Presidency of the Council of the European Union Conference "Invest in Researchers", Vilna, Lituania.

FERNÁNDEZ-ZUBIETA, ANA, Inés ANDÚJAR NAGORE y Manuel FERNÁNDEZ ESQUINAS (2013), "Work roles, career orientation and success of researchers in new research organizations", Atlanta Conference on Science and Innovation Policy, Atlanta, Estados Unidos.

FERNÁNDEZ-ZUBIETA, Ana, Inés ANDÚJAR NAGORE, Manuel FERNÁNDEZ ESQUINAS y Sandro GIACHI (2013), "Mapping the composition of cooperative research centres: the case of Spain", The 35th DRUID Celebration Conference. Innovation, Strategy and Entrepreneurship, Barcelona, España.

FERNÁNDEZ-ZUBIETA, Ana, Inés ANDÚJAR NAGORE, Manuel FERNÁNDEZ ESQUINAS y GIACHI, Sandro (2013), "Organizational dynamics for public-private research collaboration. Cooperative research centres in Spain", University-Industry Interaction Conference. Challenges and solutions for fostering entrepreneurial universities and collaborative innovation, Amsterdam, Países Bajos.

FERNÁNDEZ-ZUBIETA, Ana, Inés ANDUJAR NAGORE, Sandro GIACHI y Manuel FERNÁNDEZ ESQUINAS (2013), "New organizational arrangements for public-private research collaboration: Cooperative Research Centres in Spain", EU-SPRI Forum Conference, Madrid, España.

FERNÁNDEZ ESQUINAS, Manuel (2013), "Digital data and digital technologies as strategic research materials for the social sciences", World Social Science Forum, ISSC-UNESCO-IPSA, Montreal, Canadá.

FONT FABREGAS, Joan (2013), "Workshop on Challenging futures of citizen panels, Berlin-Brandenburgischen Akademie der Wissenschaften", Berlín, Alemania.

FONT FABREGAS, Joan, Pau ALARCON y Patricia GARCÍA ESPÍN (2013): "Surveys for policies?: preliminary evidence from a multilevel scenario", 1st Southern European Conference on Survey Methodology, Barcelona, España.

FONT FABREGAS, Joan, Carolina GALAIS y Pau ALARCON (2013), "Mixing modes of administration in a survey to municipalities", European Survey Research association, Lubljana, Eslovenia.

FONT FABREGAS, Joan y Graham SMITH (2013), "The policy effects of participation: cherry-picking among policy proposals?", ECPR General Conference, Burdeos, Francia.

---

GANUZA FERNANDEZ, Ernesto (2013), "The Political Turn of Citizens: Between Social Movements and Democratic Innovations", ECPR General Conference, Burdeos, Francia.

GARCIA ESPIN, Patricia y Ernesto GANUZA FERNANDEZ (2013), "The political Turn of Citizens: What Does Disaffection Mean in Spain?", 41st Joint Sessions of Workshops ECPR, Johannes Gutenberg Universität, Mainz, Alemania.

GEUNA, Aldo, Ana FERNÁNDEZ-ZUBIETA y Cornelia LAWSON (2013), "Researchers mobility and its impact on scientific performance", Seminar in series: Social Science and Technology, Stanford University, Stanford, Estados Unidos.

GIACHI, Sandro (2013), "Organizational Innovation and Public-Private Collaboration in R&D: The case of Spanish Cooperative Research Centres", University-Industry Interaction Conference. Challenges and solutions for fostering entrepreneurial universities and collaborative innovation, PhD Workshop, Amsterdam, Países Bajos.

GIACHI, Sandro (2013), "Organizational Innovation in R&D: an Analytical Typology of Cooperative Arrangements", 6th ISPIM Innovation Symposium: Innovation in the Asian Century, Melbourne, Australia.

MARINELLI, Elisabetta, Ana FERNÁNDEZ-ZUBIETA y Susana ELENA PÉREZ (2013), "Research-mobility and job-stability: is there a trade-off?", European forum for Studies of Policies for Research and Innovation (EU-Spri). The management of innovation policies: new forms of collaboration in policy design, implementation and evaluation, Madrid, España.

MARINELLI, Elisabetta, Ana FERNÁNDEZ-ZUBIETA y Susana ELENA PÉREZ (2013), "Research-mobility and job-stability: is there a trade-off?", The 35th DRUID Celebration Conference. Innovation, Strategy and Entrepreneurship, Barcelona, España.

MOSCOSO, David y Luis RODRIGUEZ-MORCILLO BAENA (2013), "Sports and social adjustment of in-mates in andalusian prisons", 10th European Association for Sociology of Sport Conference: Sociology and sport in face of new challenges?, Cordoba, España.

MOYANO ESTRADA, Eduardo y Fernando E. GARRIDO FERNÁNDEZ (2013): "Capital social y desarrollo rural en Andalucía", Seminario Desenvolvimento Territorial Rural: Estudo comparado Brasil-Espanha, Córdoba, España.

RINKEN, Sebastian (2013), "Migration Policies in times of economic crisis: three types of structural gaps", SASEs 25th Annual Conference: State in Crisis, Milan, Italia.

RINKEN, Sebastian (2013), "Studying ATII dynamics in times of crisis: beware of mislabeling qualms as hostility", 11th European Sociological Association Conference: Crisis, Critique and Change, Turín, Italia.

SERRANO DEL ROSAL, Rafael (2013), "Contributing to the social debate on good death from sociology", International Sociological Association Conference. Improving lives and communities through analysis and intervention, Madrid, España.